

寿政办秘〔2022〕10号

## 寿县人民政府办公室关于公布寿县乡镇政府 权责清单工作运行流程图和寿县乡镇 配合事项清单工作运行流程图的通知

各乡镇人民政府，县政府各部门、各直属机构：

为贯彻落实中央及省委关于为基层减负决策部署，加快构建“全省一单”权责清单制度体系，按照《关于开展优化乡镇（街道）权责清单厘清县乡职责边界工作的通知》（皖编办〔2021〕320号）要求，现将《寿县乡镇政府权责清单工作运行流程图》《寿县乡镇配合事项清单工作运行流程图》予以公布。

流程图公布后，各乡镇政府要根据《寿县乡镇政府权责清单工作运行流程图》《寿县乡镇配合事项清单工作运行流程图》逐项补充完善业务机构、业务电话等内容，并通过寿县人民政府网站及相关部门网站予以公开，便于群众知晓和监督。各乡镇政府、县直有关单位要严格按照清单及规定流程履行职责，提升基层管

理服务效能。

- 附件：1. 寿县乡镇政府权责清单工作运行流程图  
2. 寿县乡镇配合事项清单工作运行流程图

2022年3月25日

附件 1

## 寿县乡镇政府权责清单工作运行流程图

|      |  |      |      |
|------|--|------|------|
| 权力序号 | 1  | 权力类型 | 行政许可 |
| 权力名称 | 《农村宅基地批准书》和乡村建设规划许可证核发<br>(使用原有宅基地和其他非农用地) |      |      |
| 备注   |  |      |      |

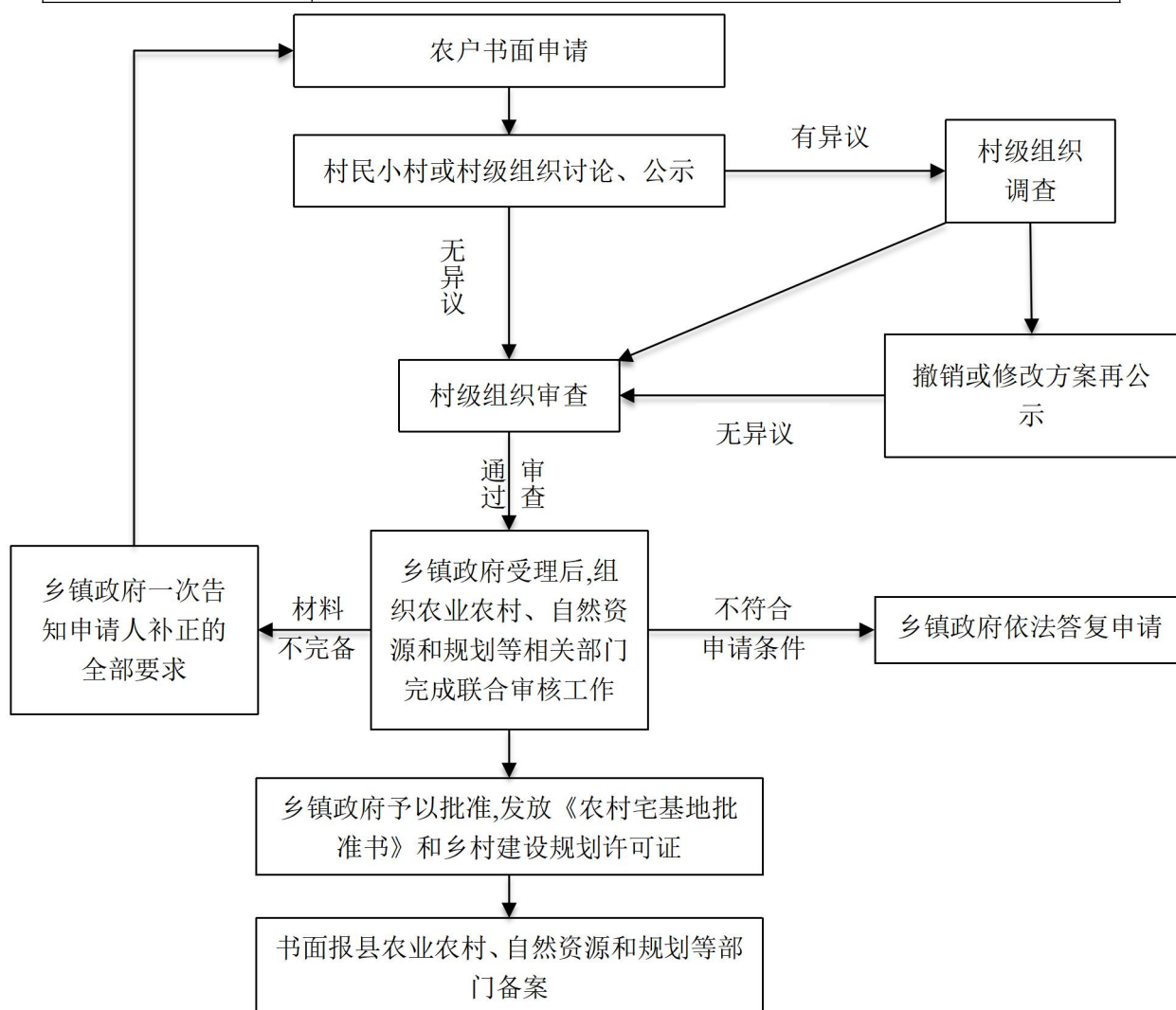

办理机构: XX 乡(镇)XX 站

业务电话: XXXXX

办理时限: XX 日

申请材料: XXXXX

|      |                              |      |      |
|------|------------------------------|------|------|
| 权力序号 | 2                            | 权力类型 | 行政许可 |
| 权力名称 | 在村庄、集镇规划区修建临时建筑物、构筑物和其他设施的批准 |      |      |
| 备注   |                              |      |      |

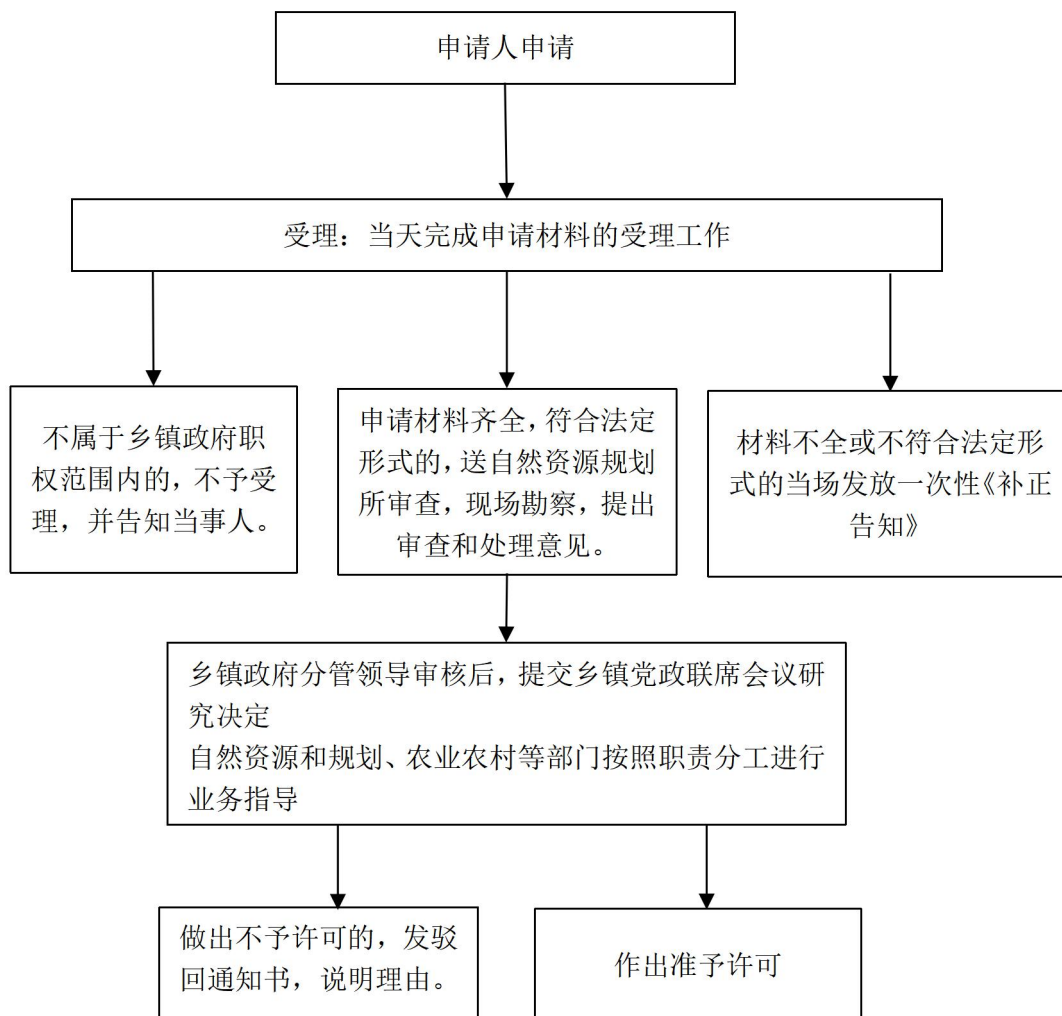

办理机构：XX 乡（镇）XX 站  
 业务电话：XXXXXX  
 办理时限：XX 日  
 申请材料：XXXXXX

|      |                                  |      |      |
|------|----------------------------------|------|------|
| 权力序号 | 3                                | 权力类型 | 行政许可 |
| 权力名称 | 农民集体所有土地由本集体经济组织以外的单位或者个人承包经营的审批 |      |      |
| 备注   |                                  |      |      |

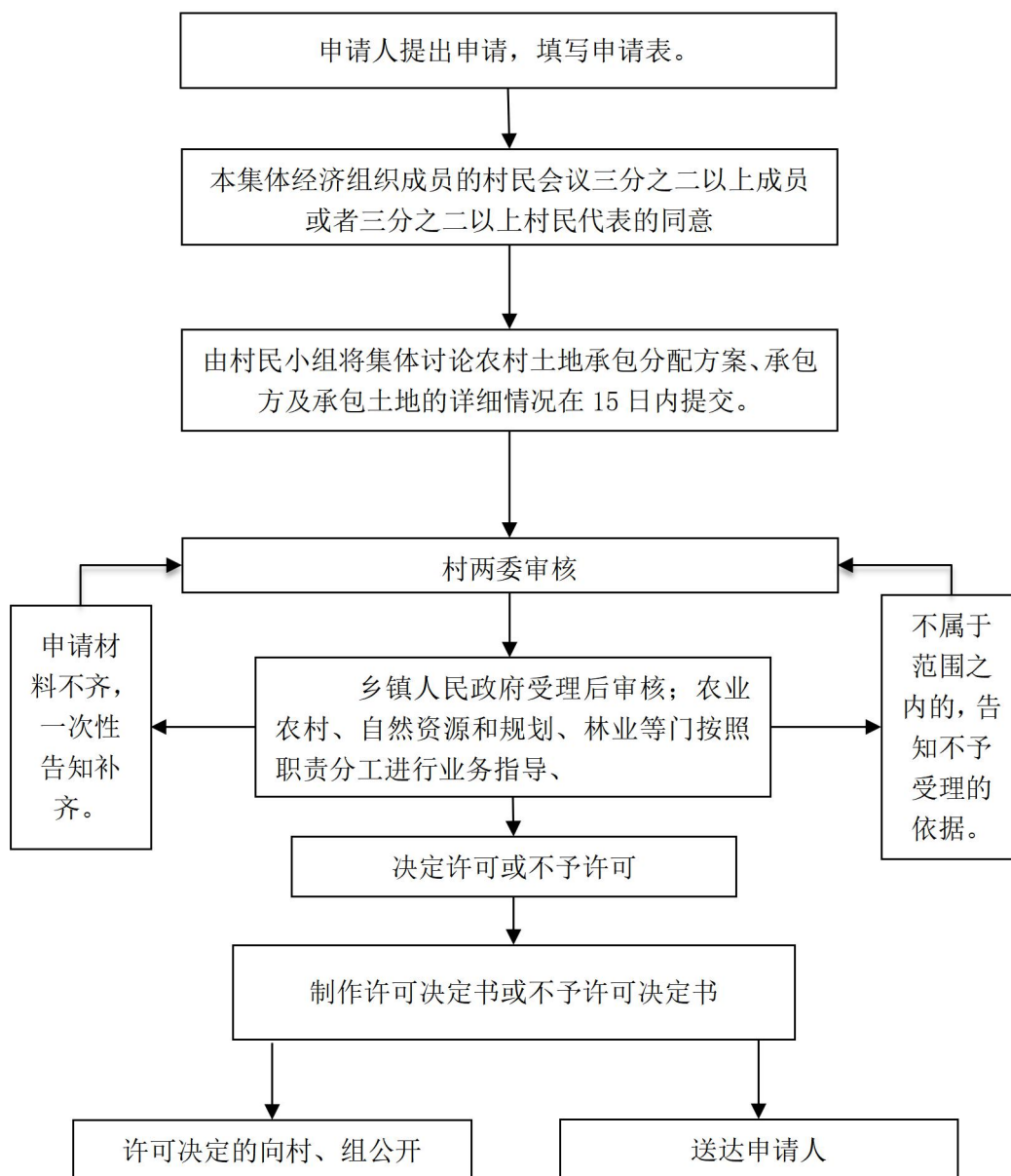

办理机构：XX 乡（镇）XX 站

业务电话：XXXXXX

办理时限：XX 日

申请材料：XXXXXX

|      |  |      |      |
|------|--|------|------|
| 权力序号 | 4  | 权力类型 | 行政许可 |
| 权力名称 | 农村集体经济组织统一经营的林权流转给本集体经济组织以外的单位和个人的流转方案审批 |      |      |
| 备注   |  |      |      |

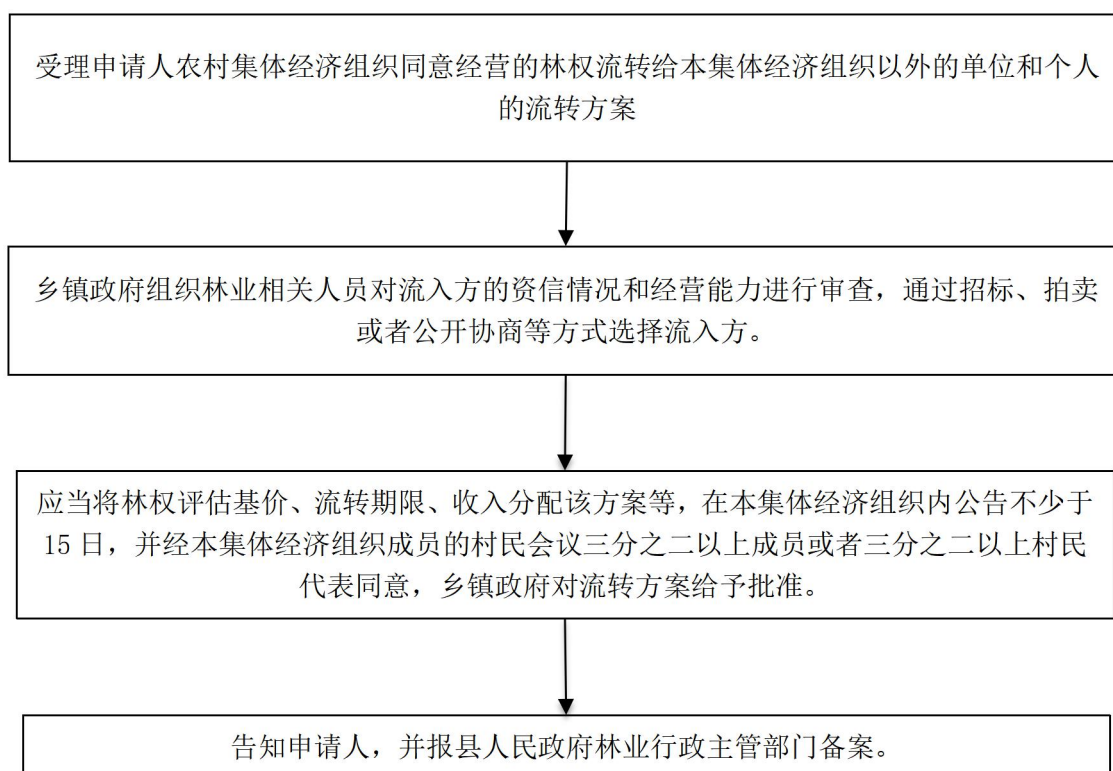

办理机构：XX 乡（镇）XX 站  
 业务电话：XXXXXX  
 办理时限：XX 日  
 申请材料：XXXXXX

|      |                                      |      |      |
|------|--------------------------------------|------|------|
| 权力序号 | 5                                    | 权力类型 | 行政许可 |
| 权力名称 | 受委托对农村居民采伐自留山和个人承包集体林地上林木的采伐许可证的审核发放 |      |      |
| 备注   |                                      |      |      |

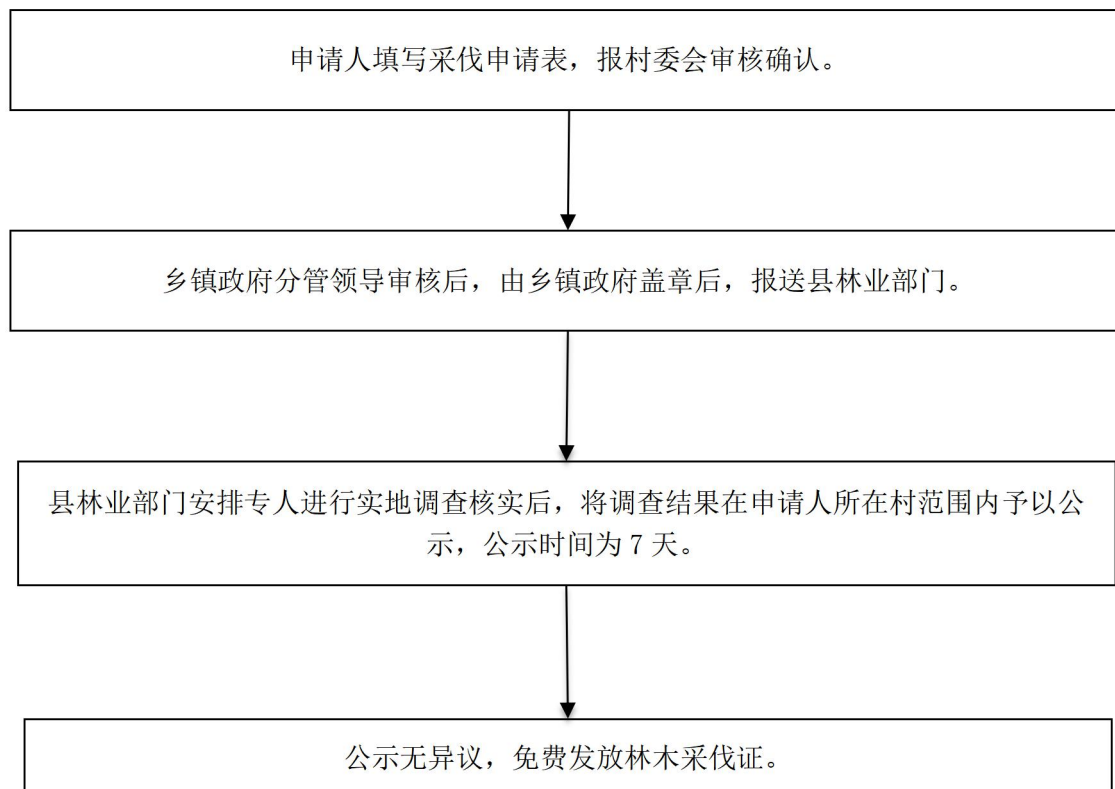

办理机构：XX乡（镇）XX站  
 业务电话：XXXXXX  
 办理时限：XX日  
 申请材料：XXXXXX

|      |  |      |      |
|------|--|------|------|
| 权力序号 | 6  | 权力类型 | 行政强制 |
| 权力名称 | 对未依法取得乡村建设规划许可证或未按乡村建设规划许可证建设的，责令停止建设、限期改正 |      |      |
| 备注   |  |      |      |

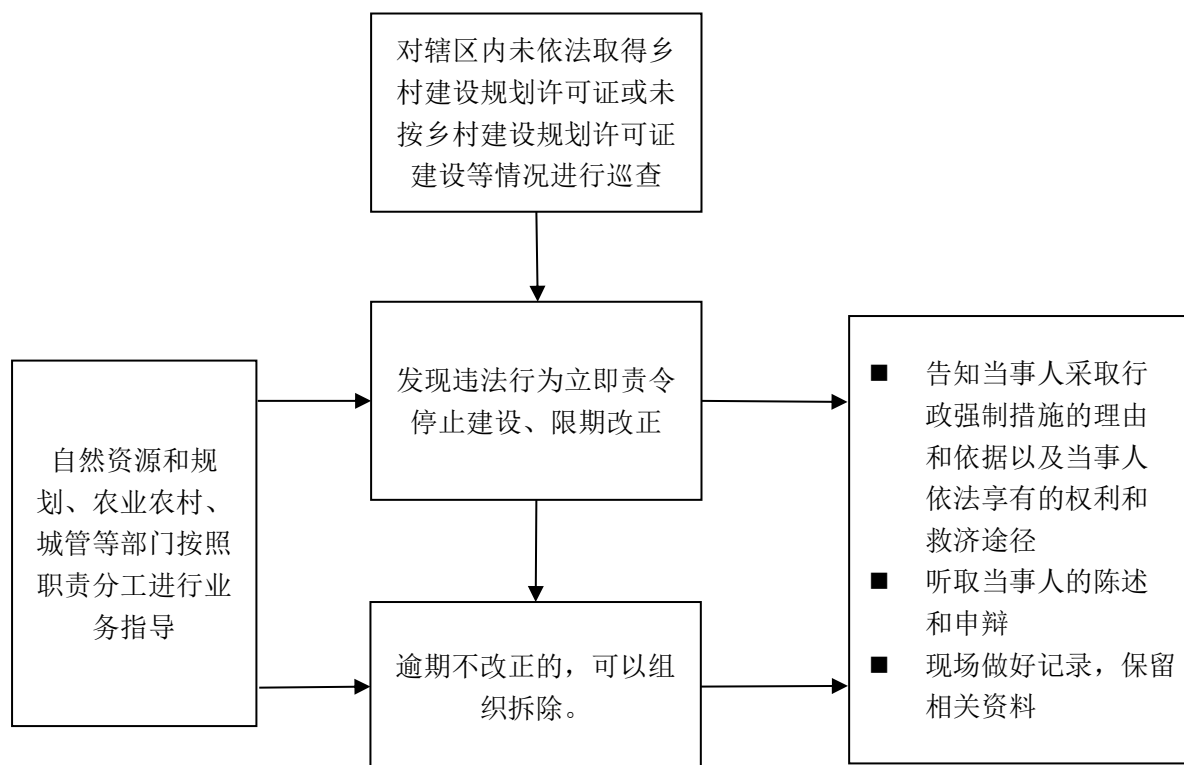

办理机构：XX 乡（镇）XX 站  
业务电话：XXXXX



|      |                          |      |      |
|------|--------------------------|------|------|
| 权力序号 | 7                        | 权力类型 | 行政强制 |
| 权力名称 | 防汛采取非常紧急措施遇到阻拦和拖延时组织强制实施 |      |      |
| 备注   |                          |      |      |

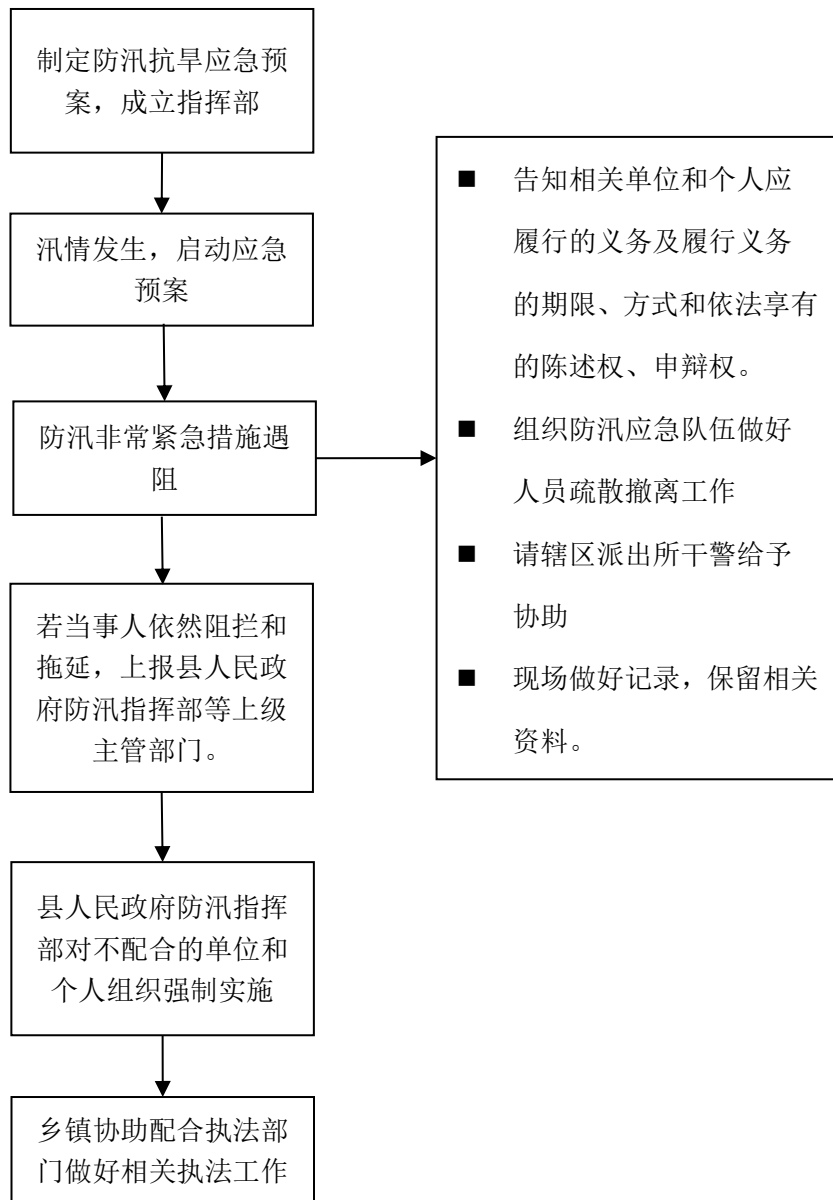

办理机构：XX 乡（镇）XX 站  
业务电话：XXXXX

|      |                  |      |      |
|------|------------------|------|------|
| 权力序号 | 8                | 权力类型 | 行政确认 |
| 权力名称 | 确定村道公路用地外缘的建筑控制区 |      |      |
| 备注   |                  |      |      |

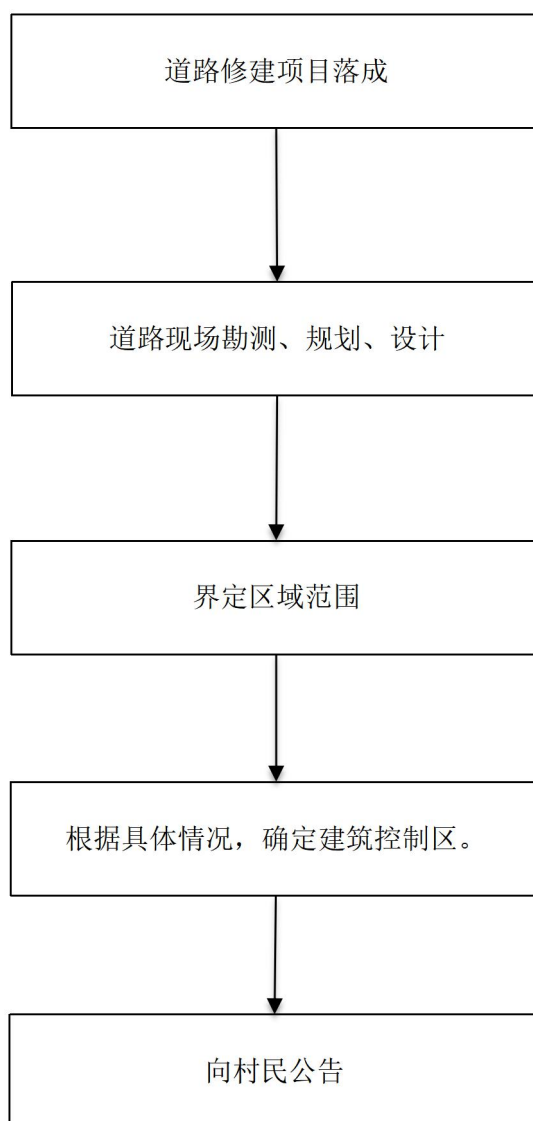

办理机构：XX 乡（镇）XX 站  
 业务电话：XXXXXX

|      |                 |      |      |
|------|-----------------|------|------|
| 权力序号 | 9               | 权力类型 | 行政规划 |
| 权力名称 | 编制乡镇国土空间规划及村庄规划 |      |      |
| 备注   |                 |      |      |

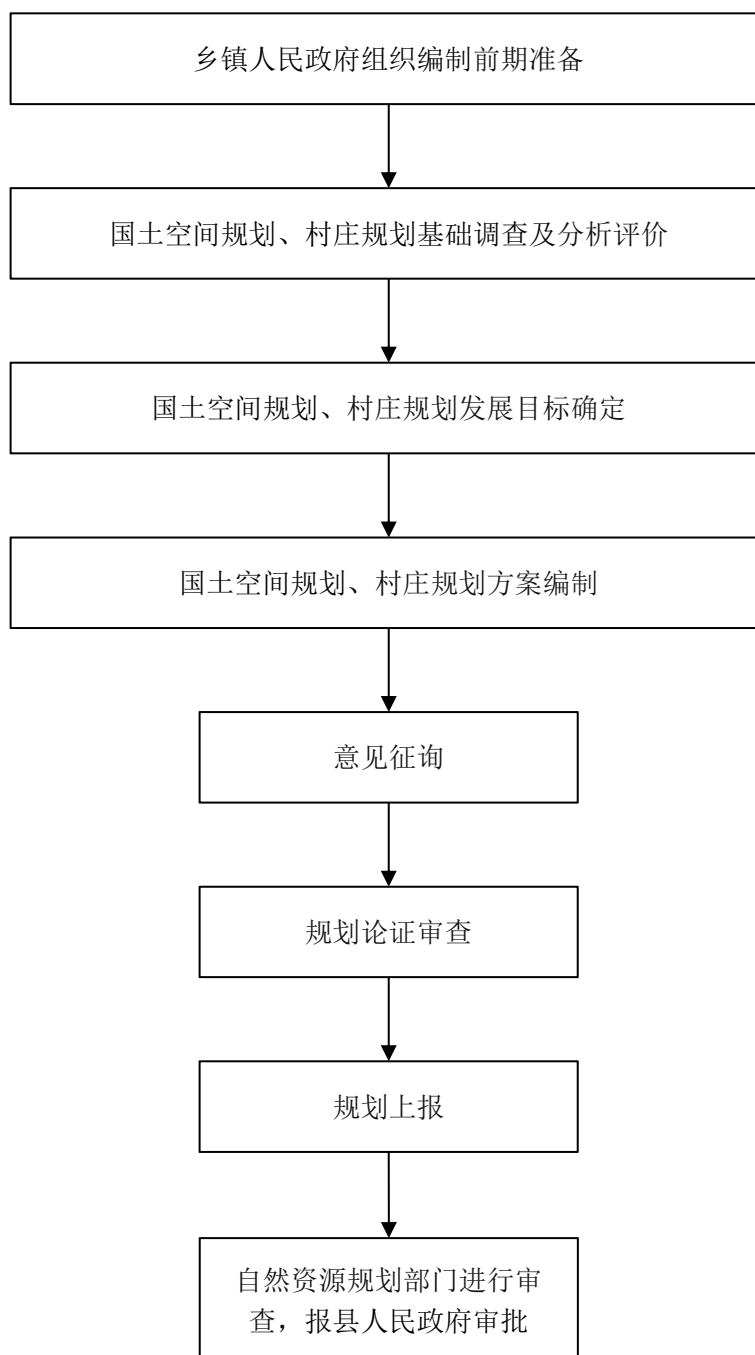

办理机构：XX 乡（镇）XX 站  
 业务电话：XXXXXX

|      |           |      |      |
|------|-----------|------|------|
| 权力序号 | 10        | 权力类型 | 行政规划 |
| 权力名称 | 编制、修改乡道规划 |      |      |
| 备注   |           |      |      |

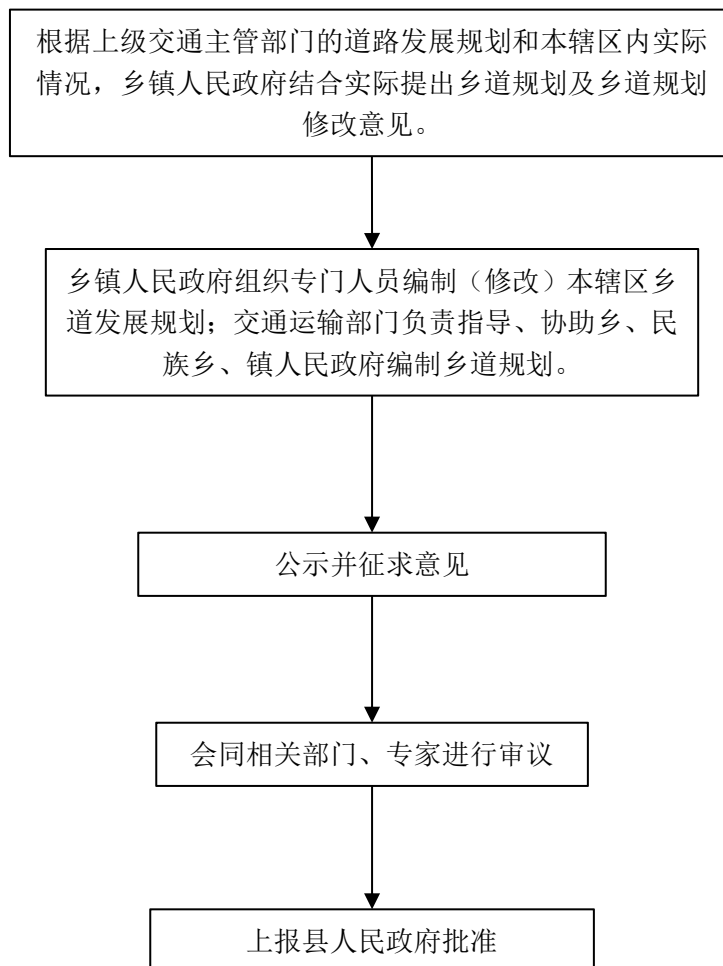

办理机构：XX 乡（镇）XX 站  
 业务电话：XXXXXX

|      |                             |      |      |
|------|-----------------------------|------|------|
| 权力序号 | 11                          | 权力类型 | 行政裁决 |
| 权力名称 | 个人之间、个人与单位之间林木所有权和林地使用权争议处理 |      |      |
| 备注   |                             |      |      |

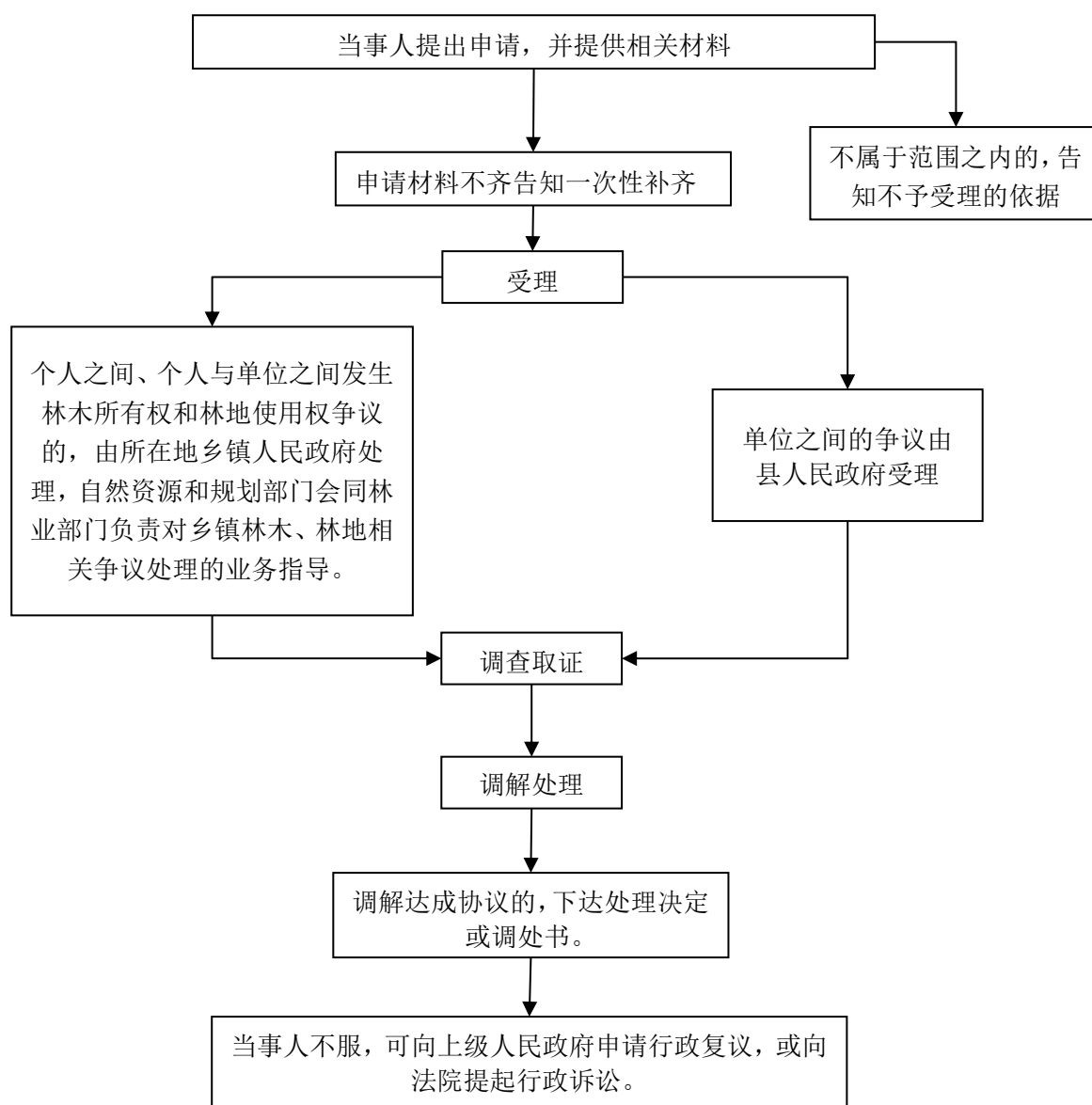

办理机构：XX 乡（镇）XX 站  
 业务电话：XXXXXX

|      |                            |      |      |
|------|----------------------------|------|------|
| 权力序号 | 12                         | 权力类型 | 行政裁决 |
| 权力名称 | 个人之间、个人与单位之间的土地所有权和使用权争议处理 |      |      |
| 备注   |                            |      |      |

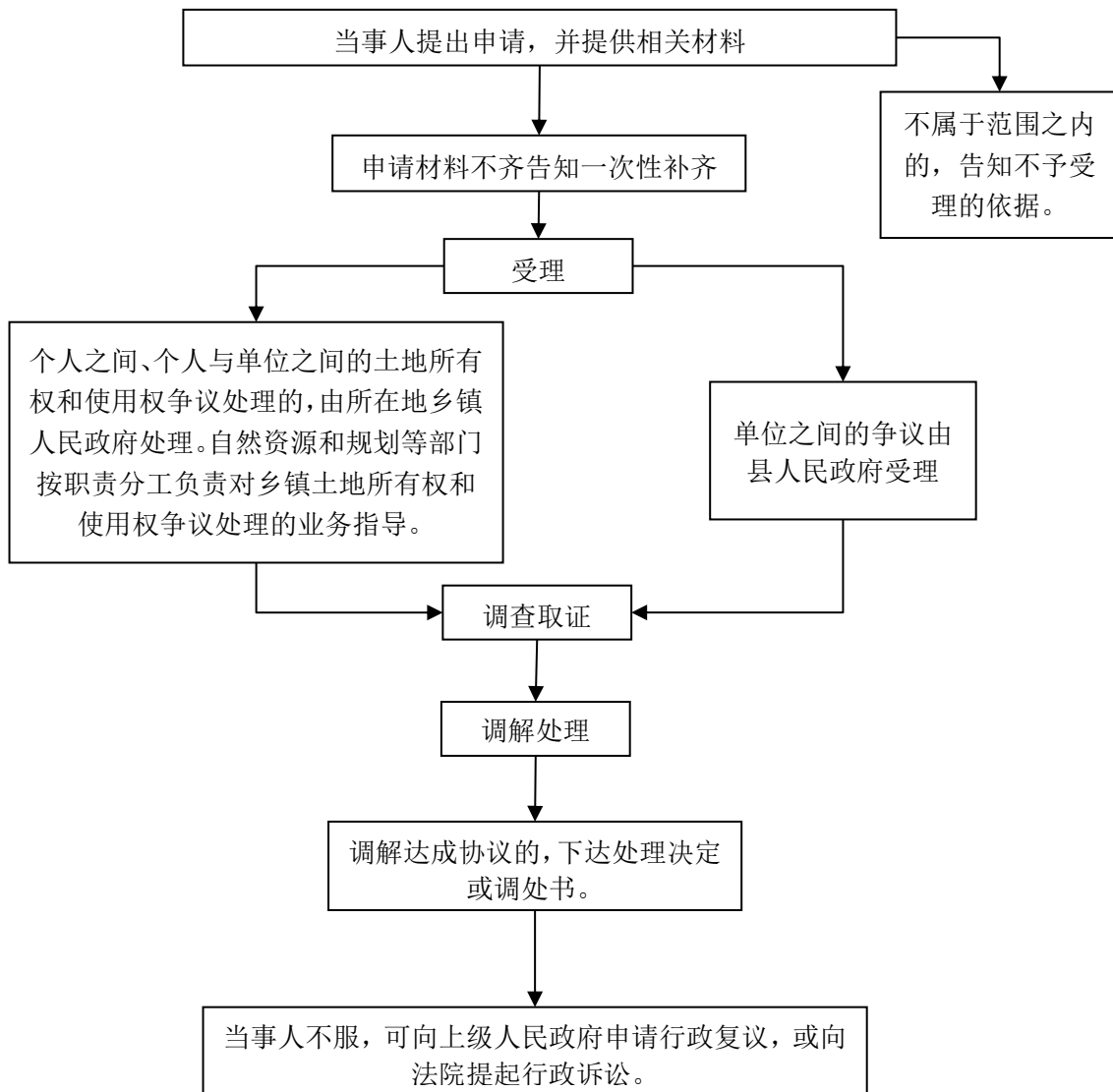

办理机构：XX 乡（镇）XX 站

业务电话：XXXXXX

|      |               |      |      |
|------|---------------|------|------|
| 权力序号 | 13            | 权力类型 | 其他权力 |
| 权力名称 | 对非法种植毒品原植物的铲除 |      |      |
| 备注   |               |      |      |

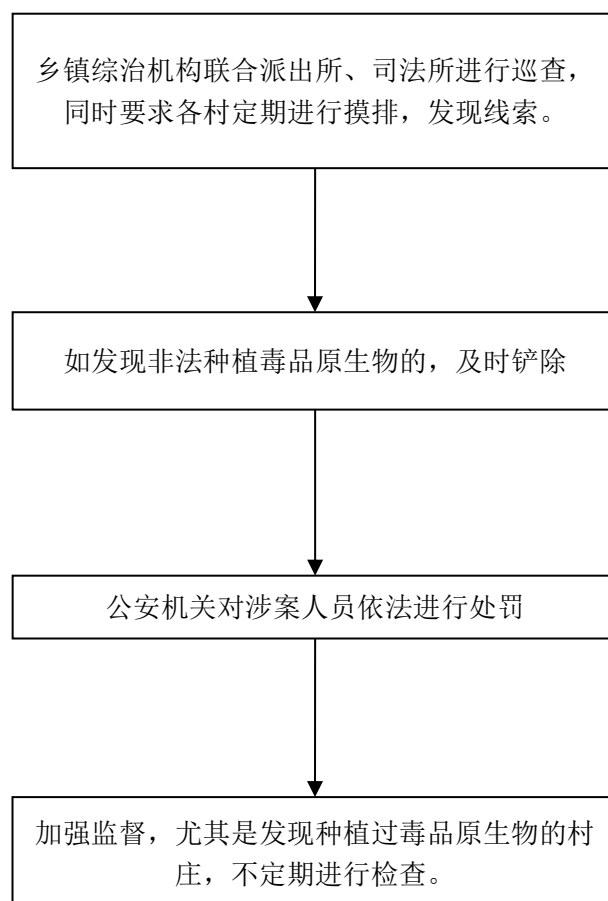

办理机构：XX 乡（镇）XX 站  
 业务电话：XXXXXX

|      |          |      |      |
|------|----------|------|------|
| 权力序号 | 14       | 权力类型 | 其他权力 |
| 权力名称 | 最低生活保障审核 |      |      |
| 备注   |          |      |      |

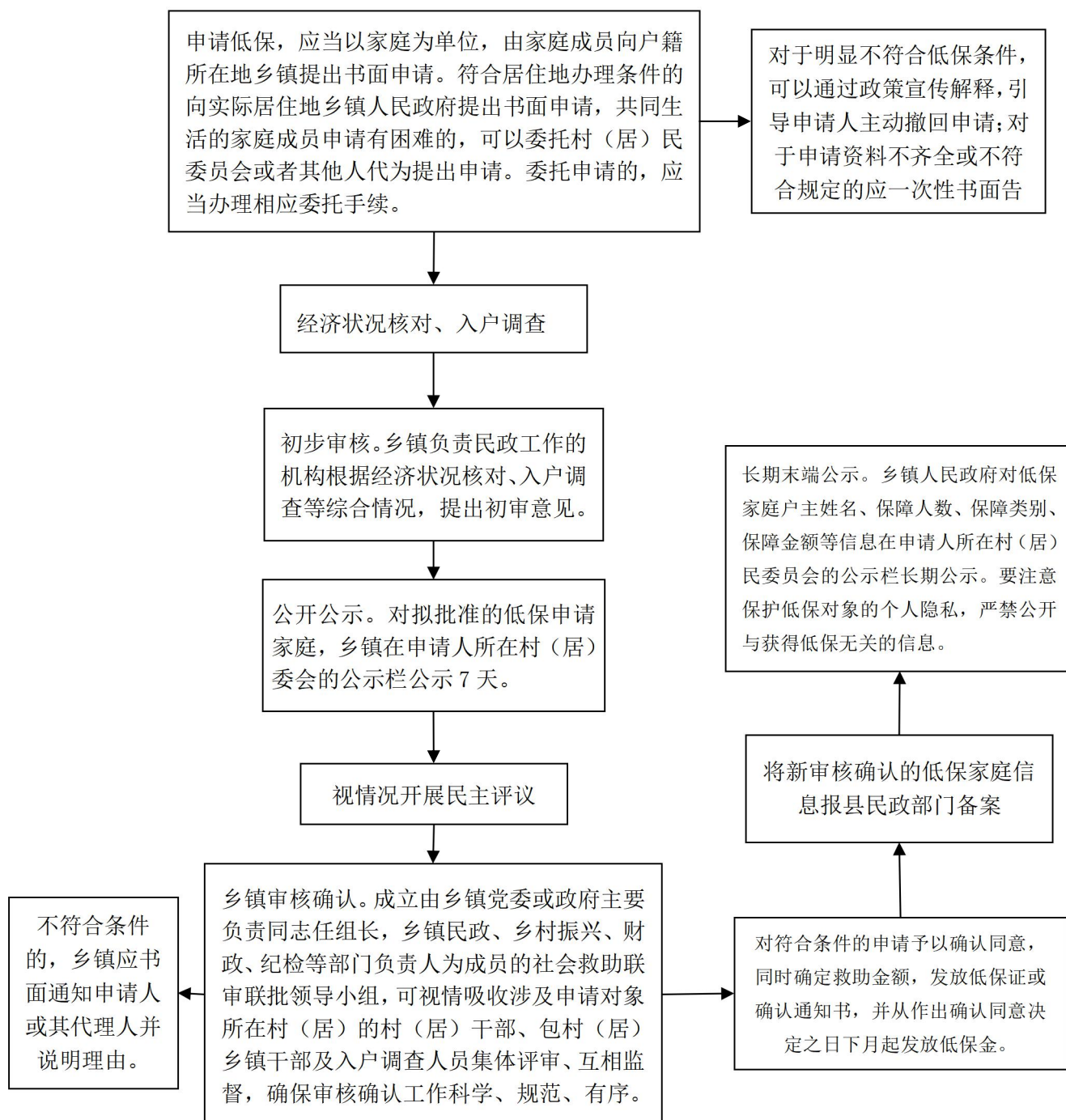

办理机构：XX 乡（镇）XX 站  
 业务电话：XXXXXX



|      |          |      |      |
|------|----------|------|------|
| 权力序号 | 15       | 权力类型 | 其他权力 |
| 权力名称 | 特困人员供养审核 |      |      |
| 备注   |          |      |      |

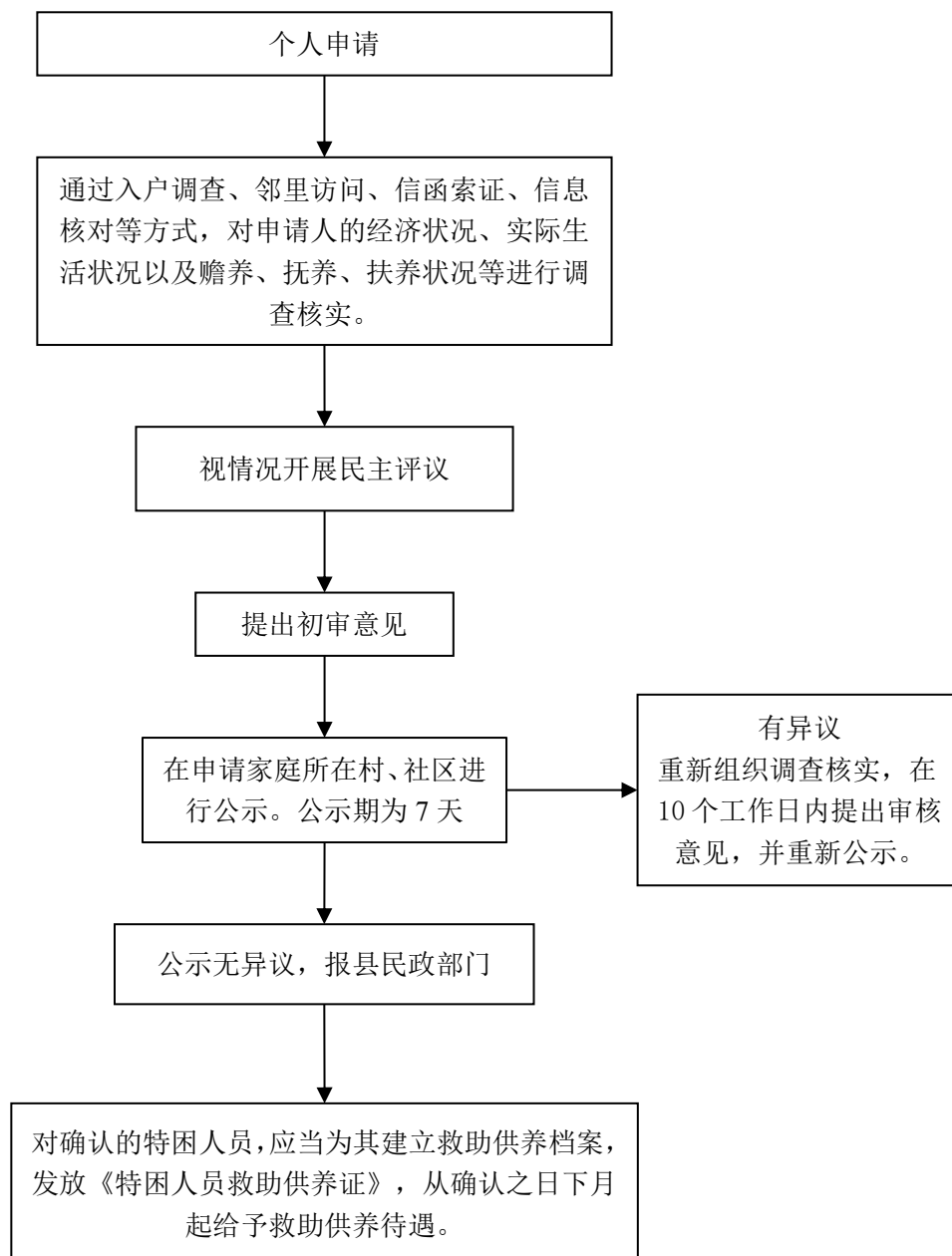

办理机构：XX 乡（镇）XX 站  
 业务电话：XXXXXX

|      |          |      |      |
|------|----------|------|------|
| 权力序号 | 16       | 权力类型 | 其他权力 |
| 权力名称 | 临时救助审核转报 |      |      |
| 备注   |          |      |      |

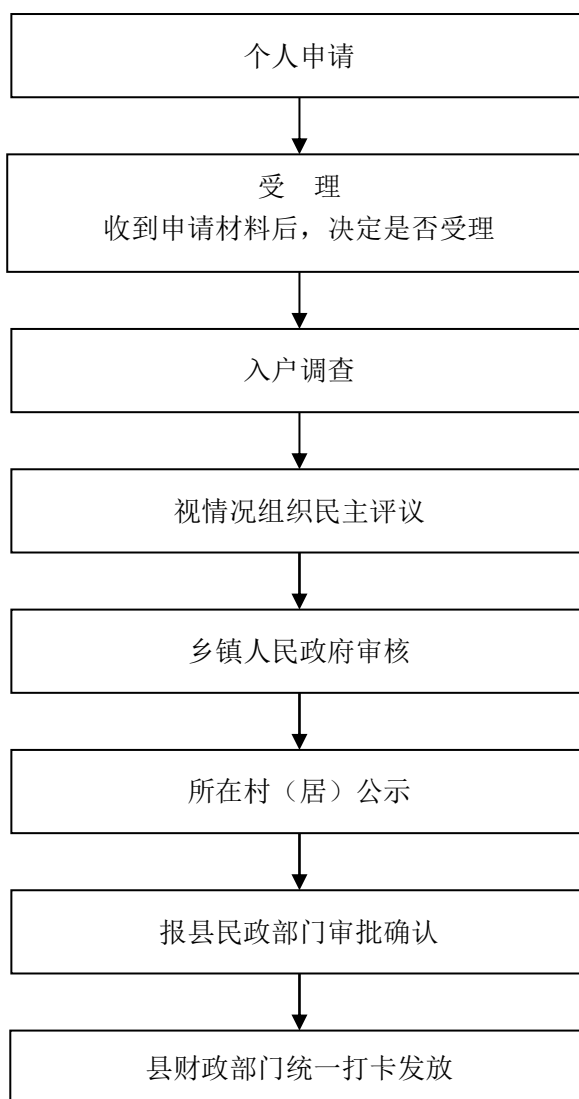

办理机构：XX 乡（镇）XX 站  
 业务电话：XXXXXX

|      |             |      |      |
|------|-------------|------|------|
| 权力序号 | 17          | 权力类型 | 其他权力 |
| 权力名称 | 孤儿基本生活费审核转报 |      |      |
| 备注   |             |      |      |

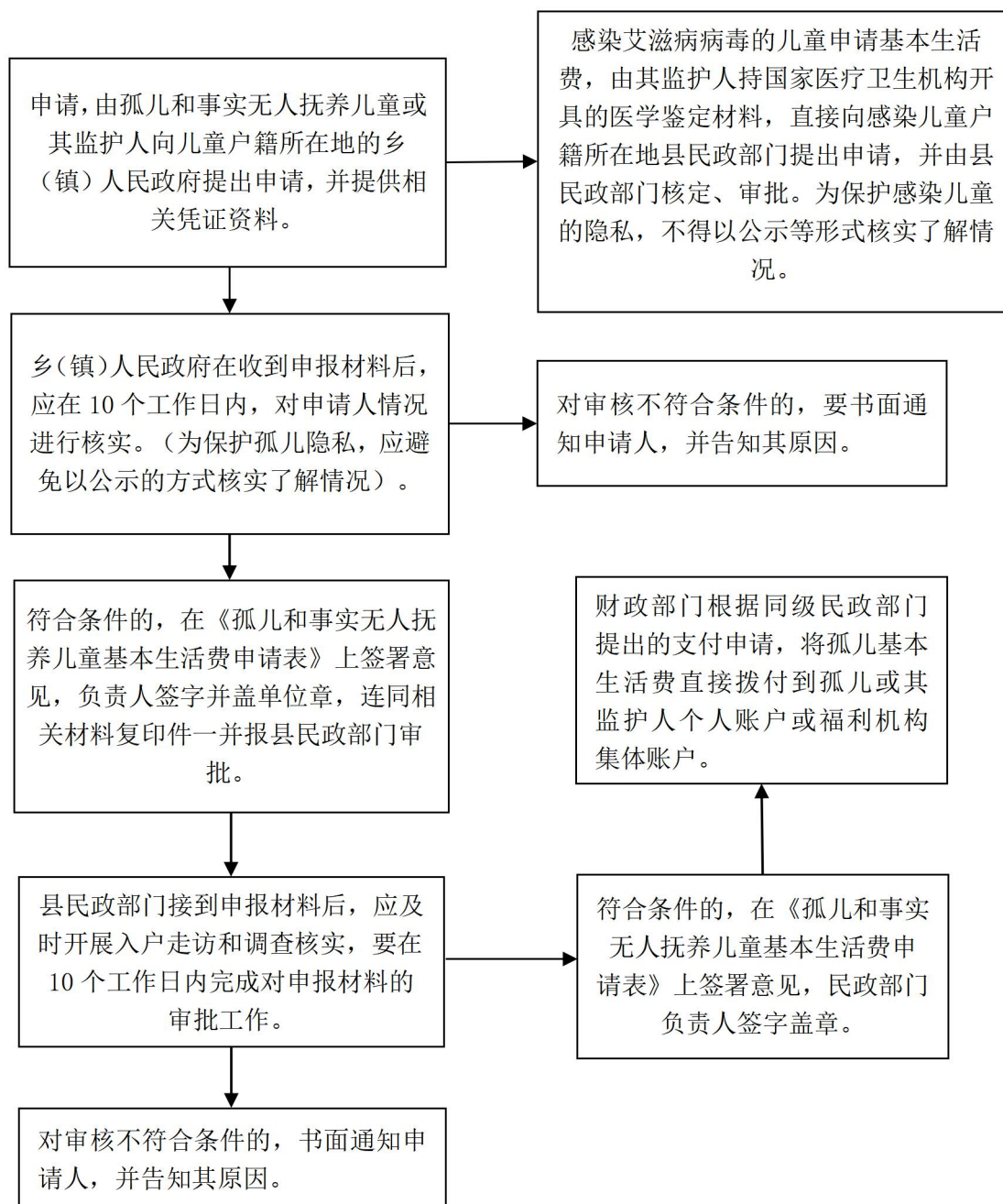

办理机构：XX 乡（镇）XX 站  
 业务电话：XXXXXX

|      |                |      |      |
|------|----------------|------|------|
| 权力序号 | 18             | 权力类型 | 其他权力 |
| 权力名称 | 自然灾害生活救助对象审核转报 |      |      |
| 备注   |                |      |      |

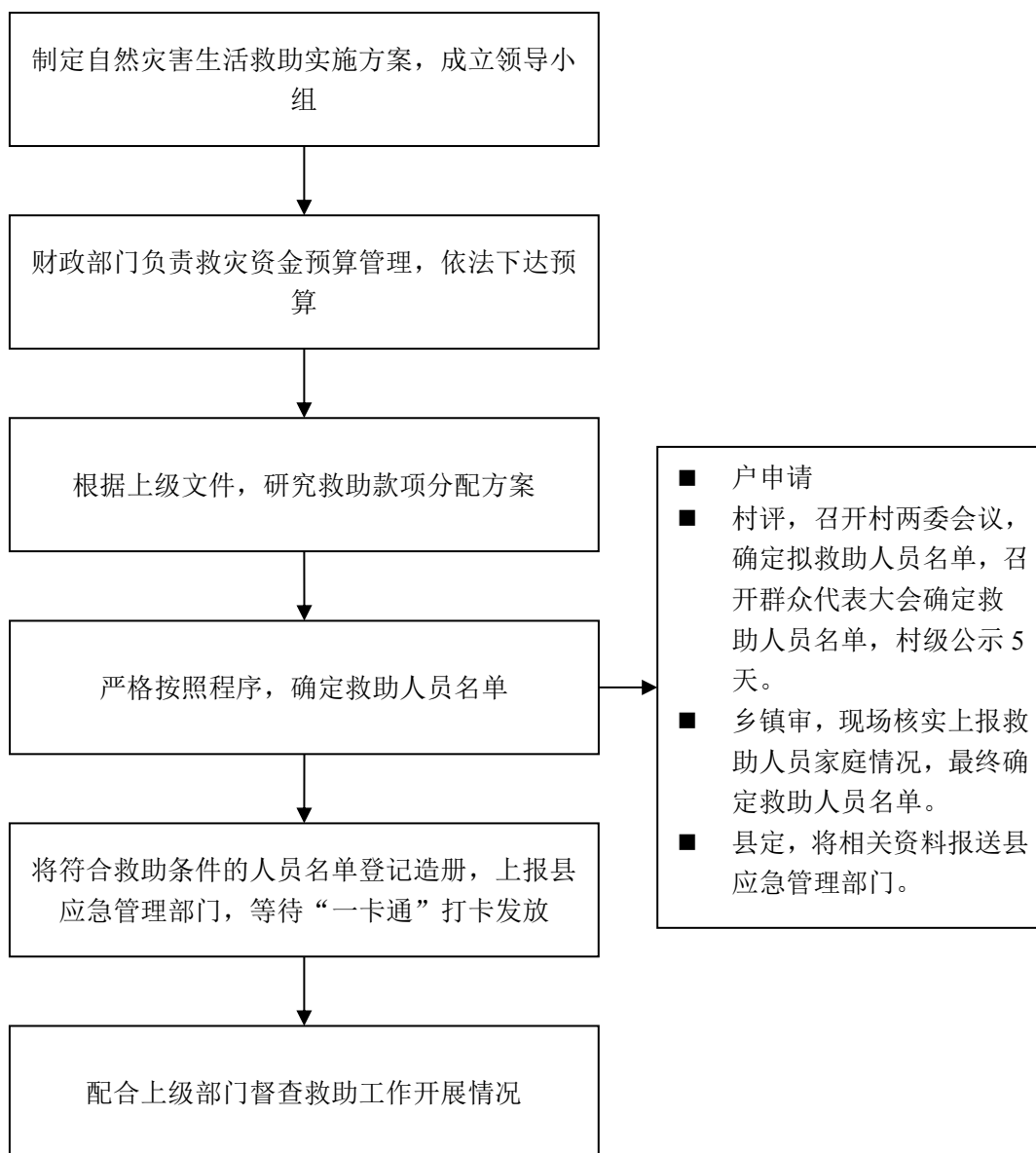

办理机构：XX 乡（镇）XX 站  
 业务电话：XXXXXX

|      |                   |      |      |
|------|-------------------|------|------|
| 权力序号 | 19                | 权力类型 | 其他权力 |
| 权力名称 | 农村为村民设置公益性墓地的审核转报 |      |      |
| 备注   |                   |      |      |

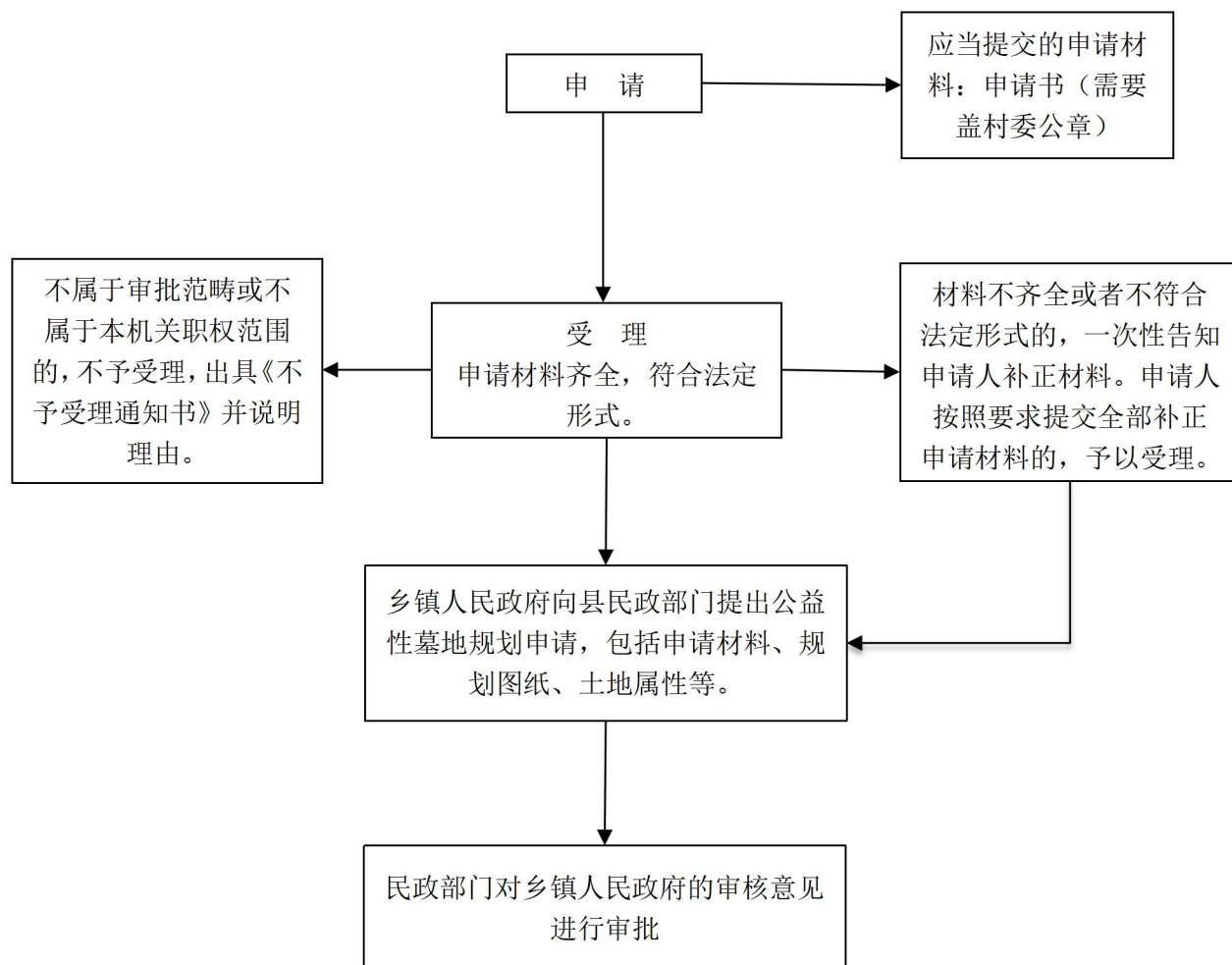

办理机构：XX 乡（镇）XX 站  
业务电话：XXXXXX

|      |                                |      |      |
|------|--------------------------------|------|------|
| 权力序号 | 20                             | 权力类型 | 其他权力 |
| 权力名称 | 辖区内有关争议及矛盾纠纷的调解                |      |      |
| 备注   | 1. 村级 2. 镇级 3. 县及县以上转办 4. 信访代办 |      |      |

### 1. 矛盾纠纷调解流程图（村级）

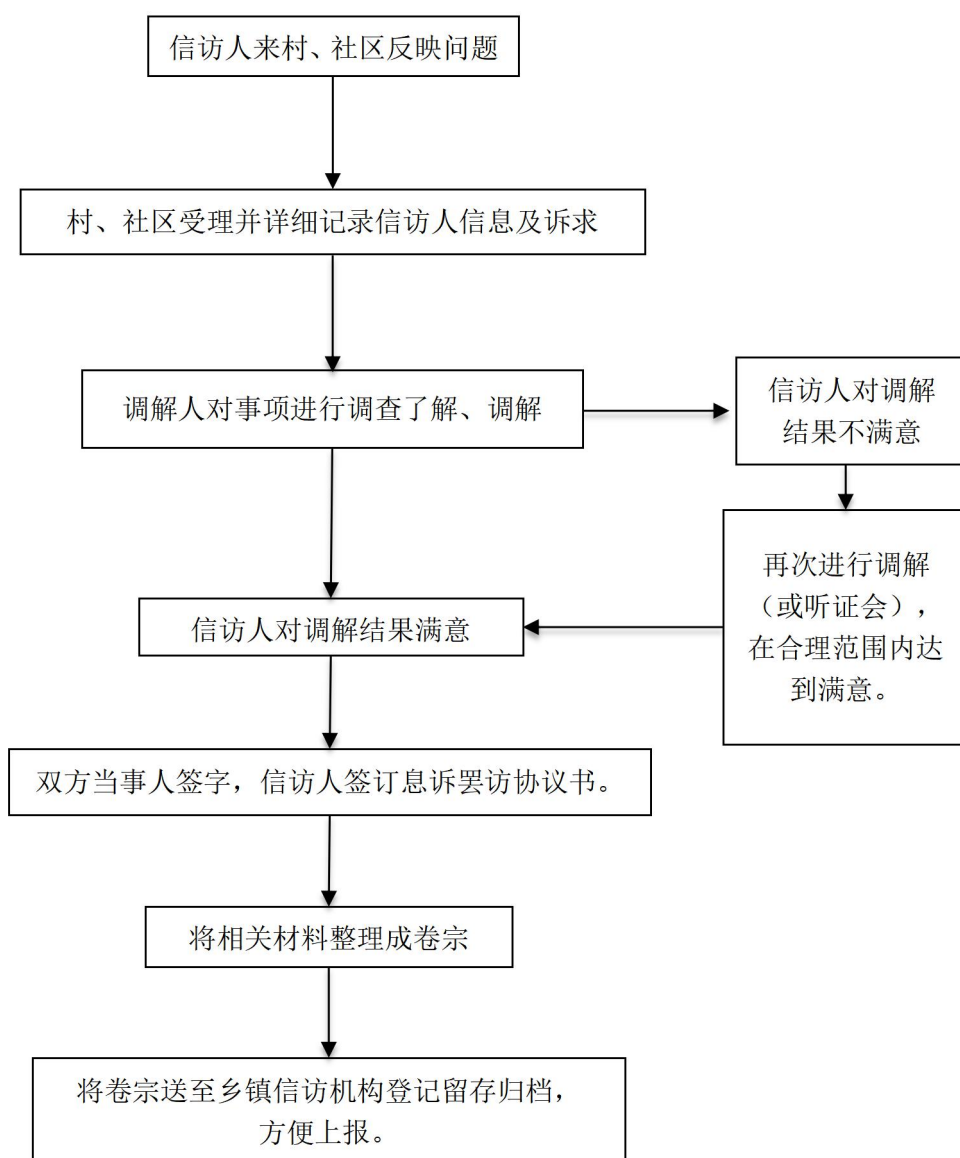

办理机构：XX 乡（镇）XX 站  
 业务电话：XXXXXX

## 2. 矛盾纠纷调解流程图（镇级）

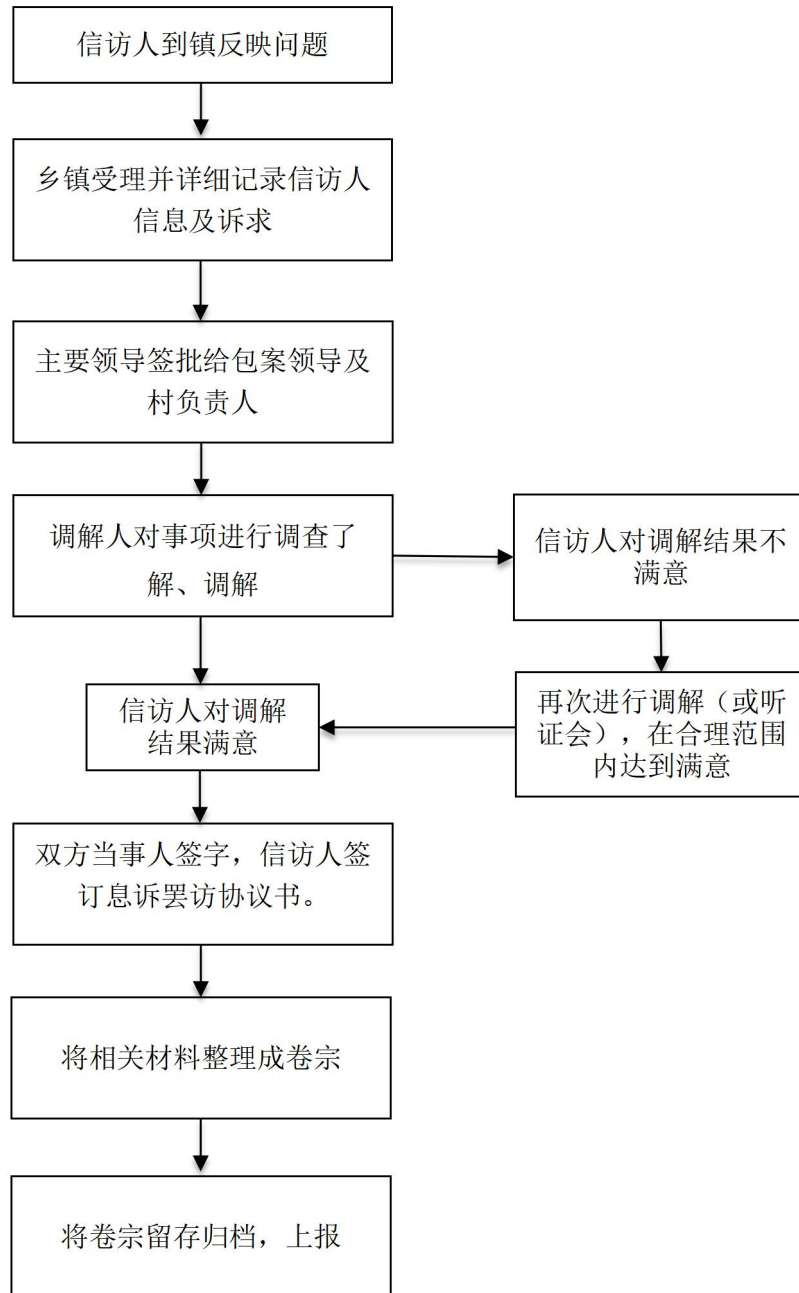

办理机构：XX 乡（镇）XX 站

业务电话：XXXXXX

### 3. 矛盾纠纷调解流程图（县及县以上转办）

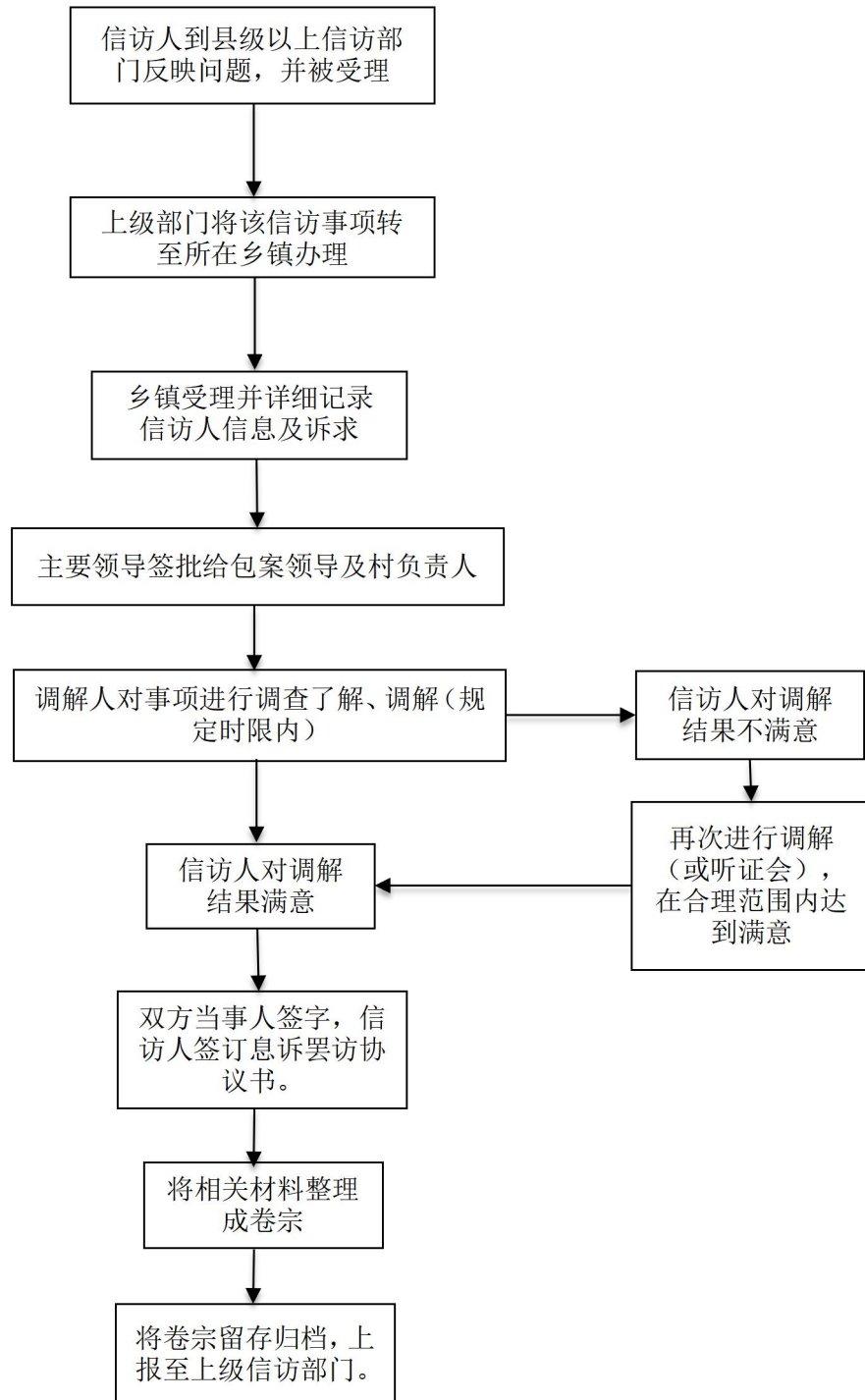

办理机构：XX 镇 XX 站  
业务电话：XXXXXX



#### 4. 矛盾纠纷调解流程图（信访代办）

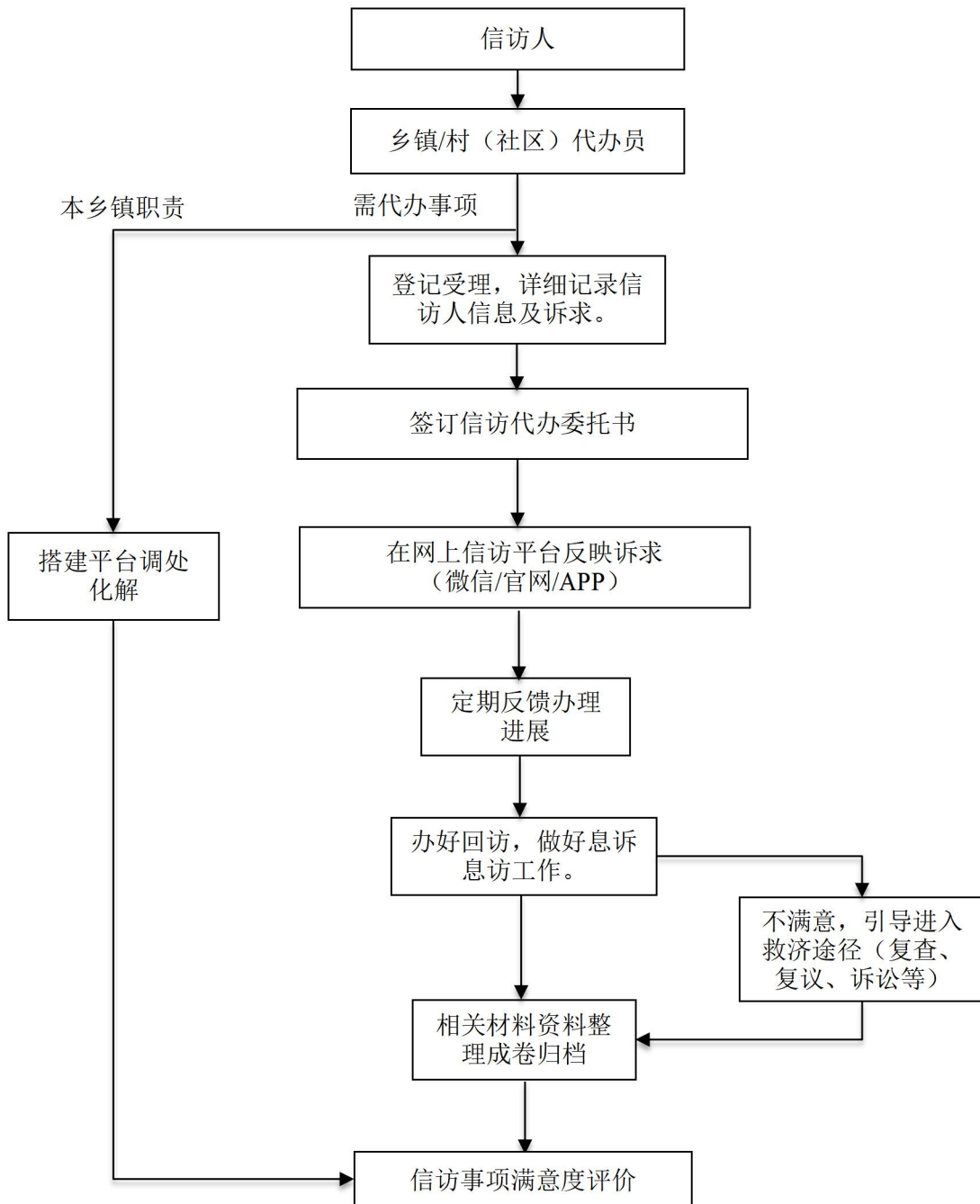

办理机构：XX乡（镇）XX站  
业务电话：XXXXXX

|      |            |      |      |
|------|------------|------|------|
| 权力序号 | 21         | 权力类型 | 其他权力 |
| 权力名称 | 公共租赁住房申请初审 |      |      |
| 备注   |            |      |      |

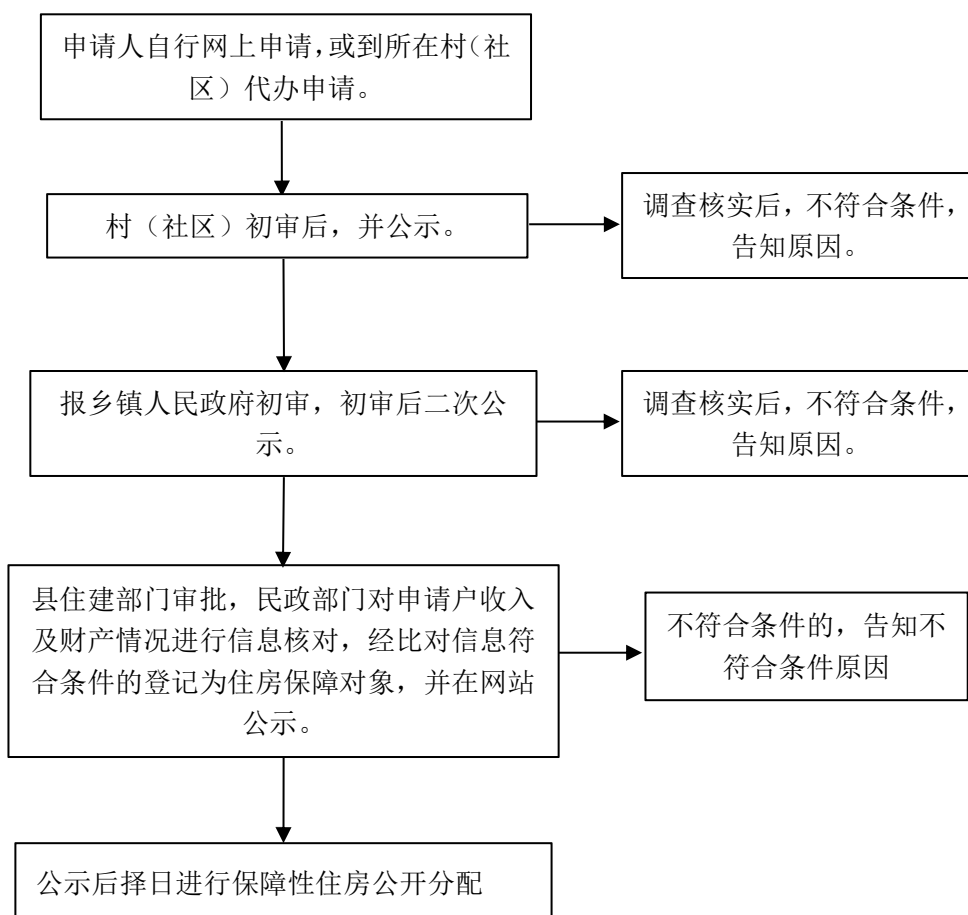

办理机构: XX 乡(镇) XX 站  
 业务电话: XXXXXX

|      |                |      |      |
|------|----------------|------|------|
| 权力序号 | 22             | 权力类型 | 其他权力 |
| 权力名称 | 城镇住房保障家庭租赁补贴初审 |      |      |
| 备注   |                |      |      |

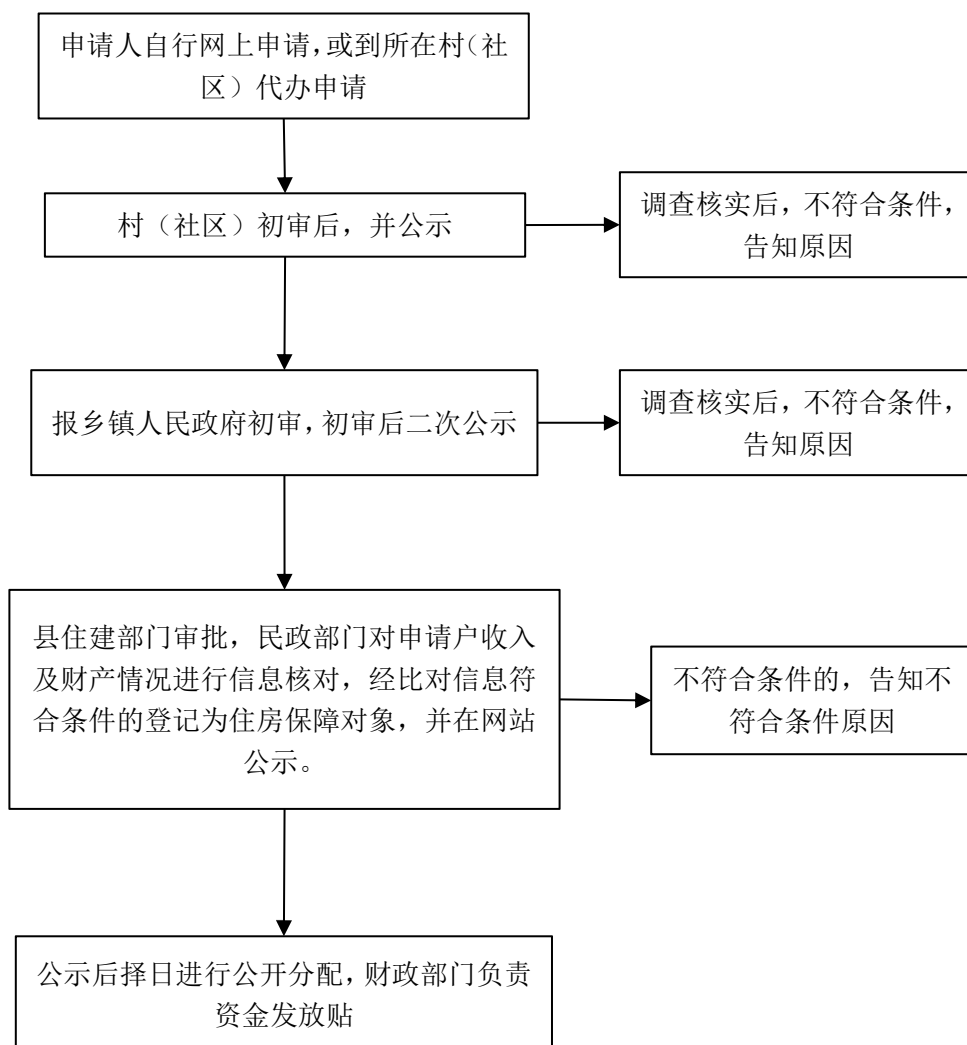

办理机构: XX 乡(镇)XX 站  
 业务电话: XXXXXX

|      |                |      |      |
|------|----------------|------|------|
| 权力序号 | 23             | 权力类型 | 其他权力 |
| 权力名称 | 业主委员会、临时管理规约备案 |      |      |
| 备注   |                |      |      |

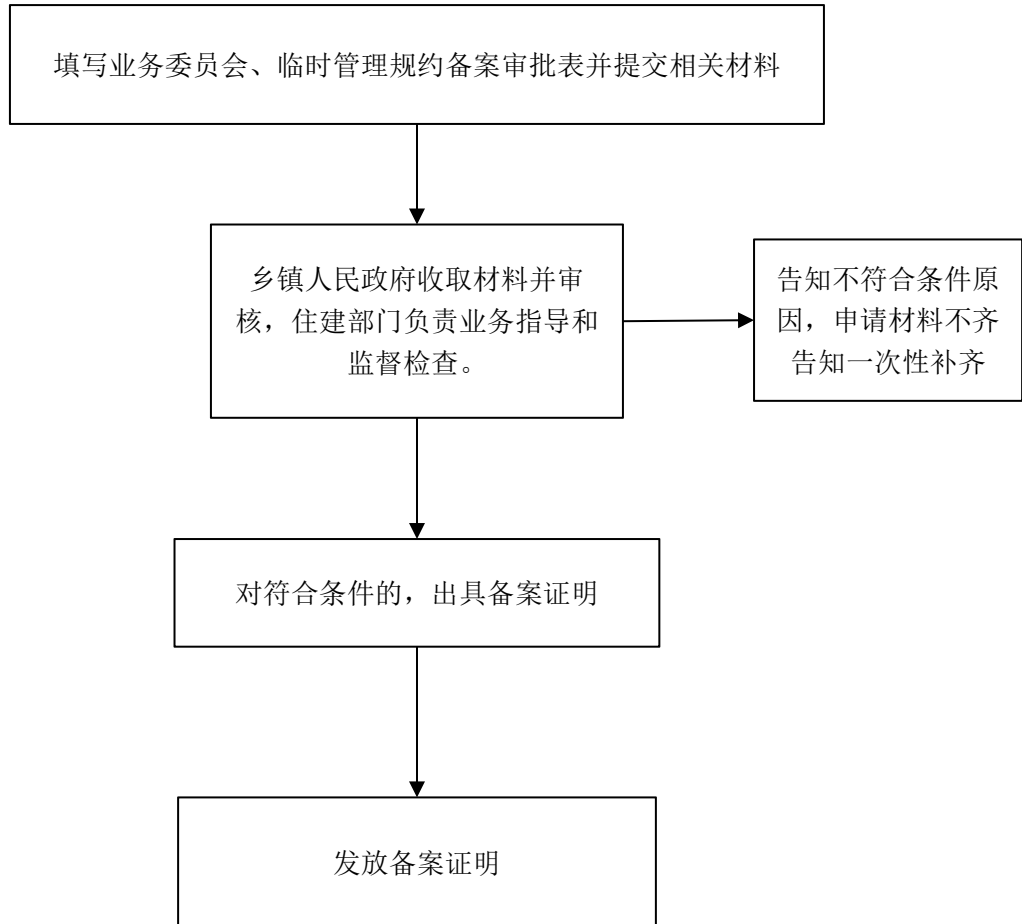

办理机构：XX 乡（镇）XX 站  
 业务电话：XXXXXX

|      |                |      |      |
|------|----------------|------|------|
| 权力序号 | 24             | 权力类型 | 其他权力 |
| 权力名称 | 承包期内农村承包地调整的审核 |      |      |
| 备注   |                |      |      |

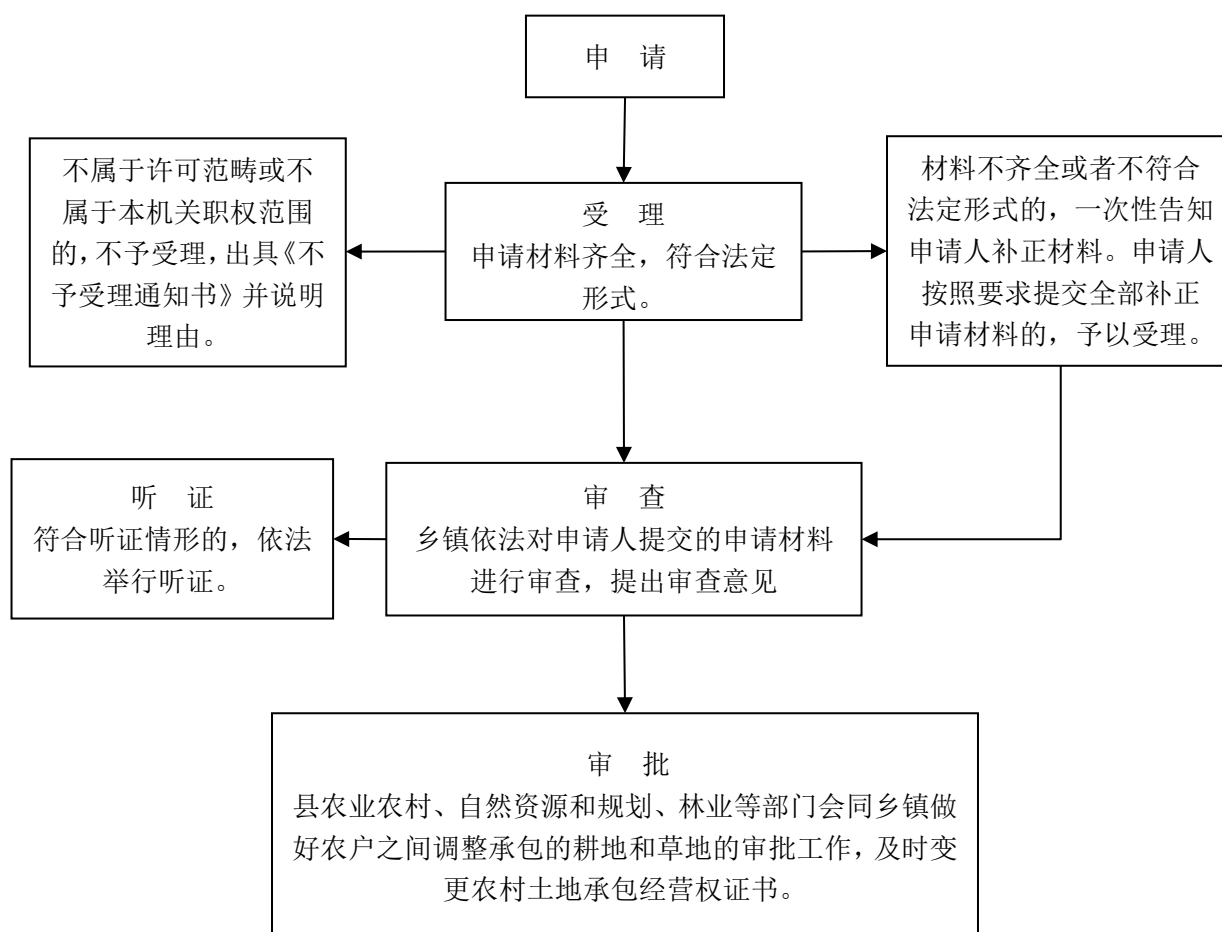

办理机构: XX 乡 (镇) XX 站  
 业务电话: XXXXXX

|      |           |      |      |
|------|-----------|------|------|
| 权力序号 | 25        | 权力类型 | 其他权力 |
| 权力名称 | 土地承包合同的备案 |      |      |
| 备注   |           |      |      |

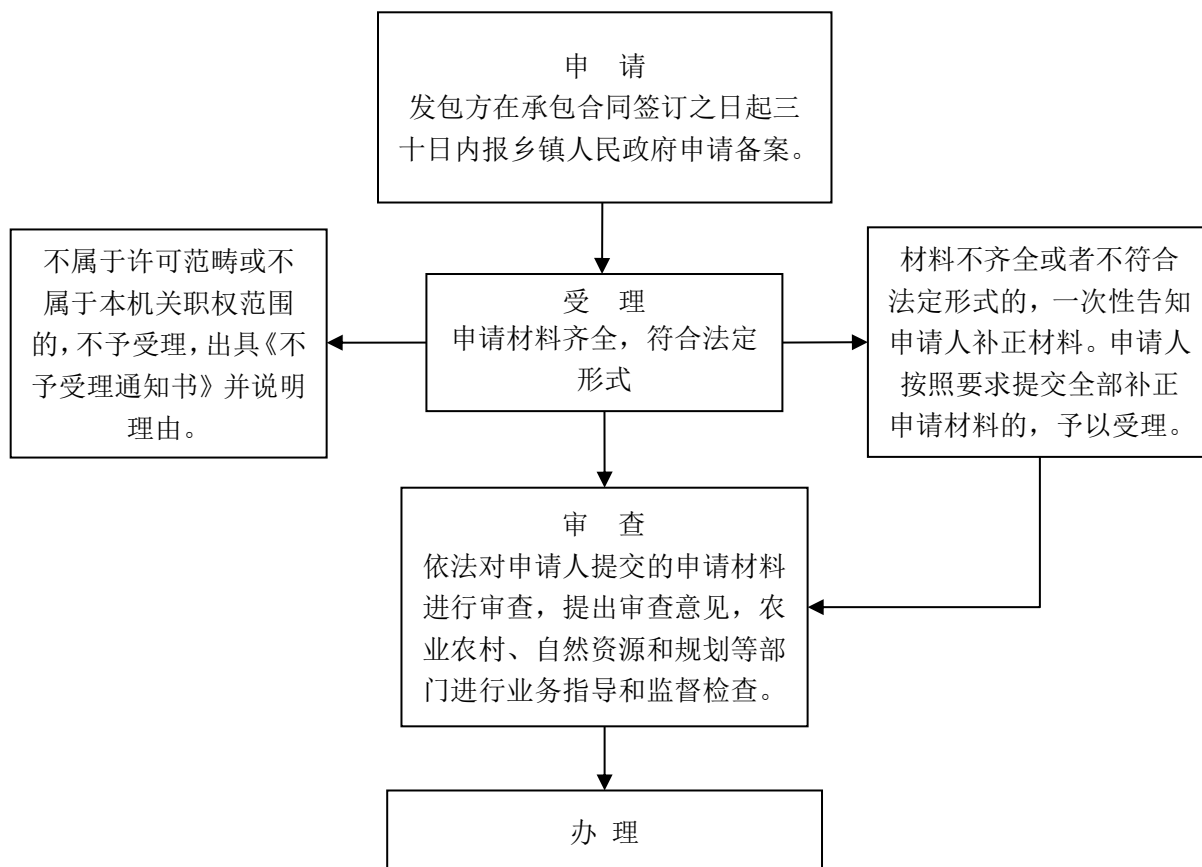

办理机构: XX 乡 (镇) XX 站  
业务电话: XXXXXX

|      |              |      |      |
|------|--------------|------|------|
| 权力序号 | 26           | 权力类型 | 其他权力 |
| 权力名称 | 组织开展动物疫病强制免疫 |      |      |
| 备注   |              |      |      |

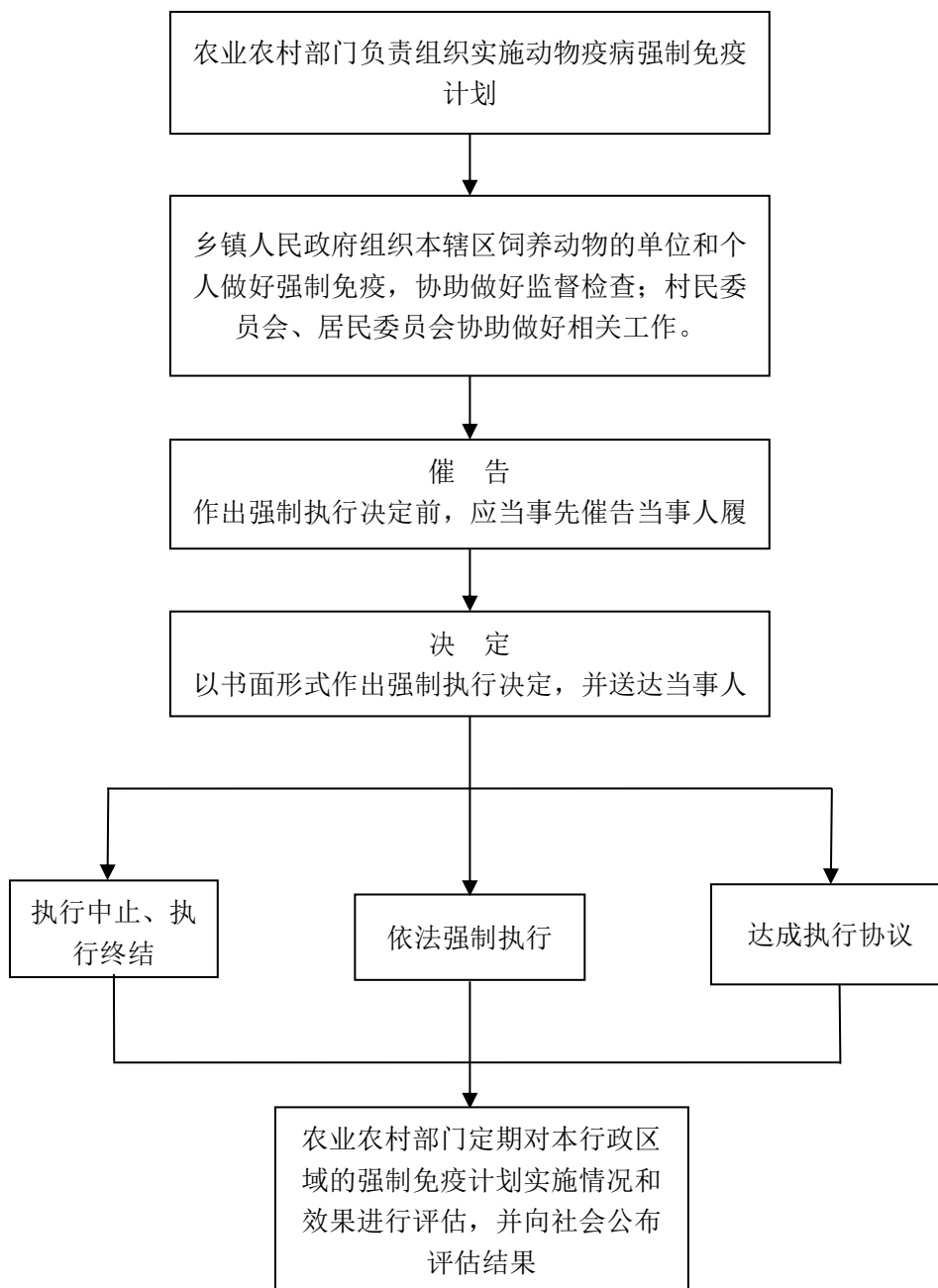

办理机构：XX 乡（镇）XX 站  
 业务电话：XXXXXX

|      |                 |      |      |
|------|-----------------|------|------|
| 权力序号 | 27              | 权力类型 | 其他权力 |
| 权力名称 | 对生产经营单位安全生产监督检查 |      |      |
| 备注   |                 |      |      |

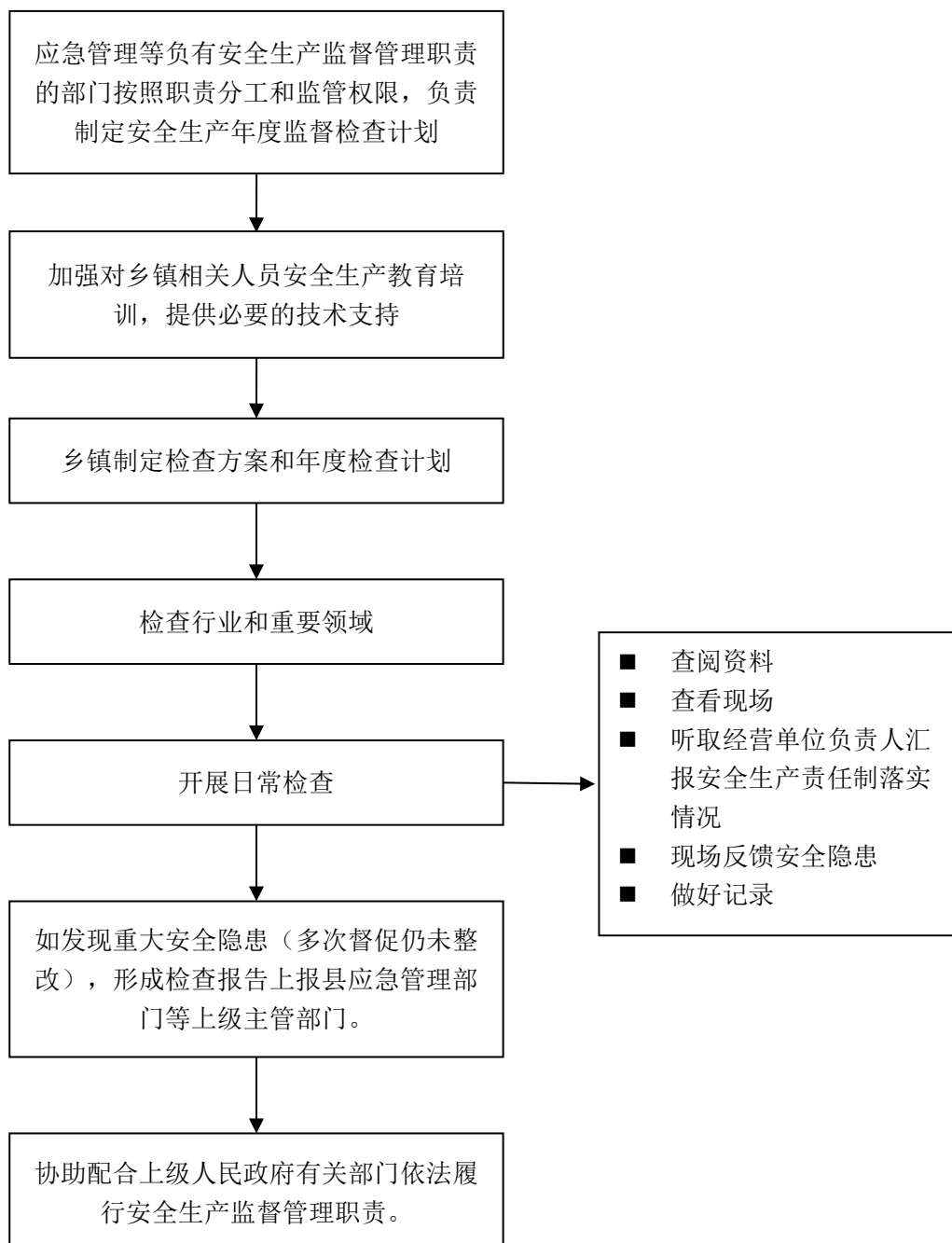

办理机构：XX 乡（镇）XX 站  
 业务电话：XXXXXX



|      |                             |      |      |
|------|-----------------------------|------|------|
| 权力序号 | 28                          | 权力类型 | 行政裁决 |
| 权力名称 | 对陆生野生动物造成人身伤害和财产损失补偿申请的初审转报 |      |      |
| 备注   |                             |      |      |

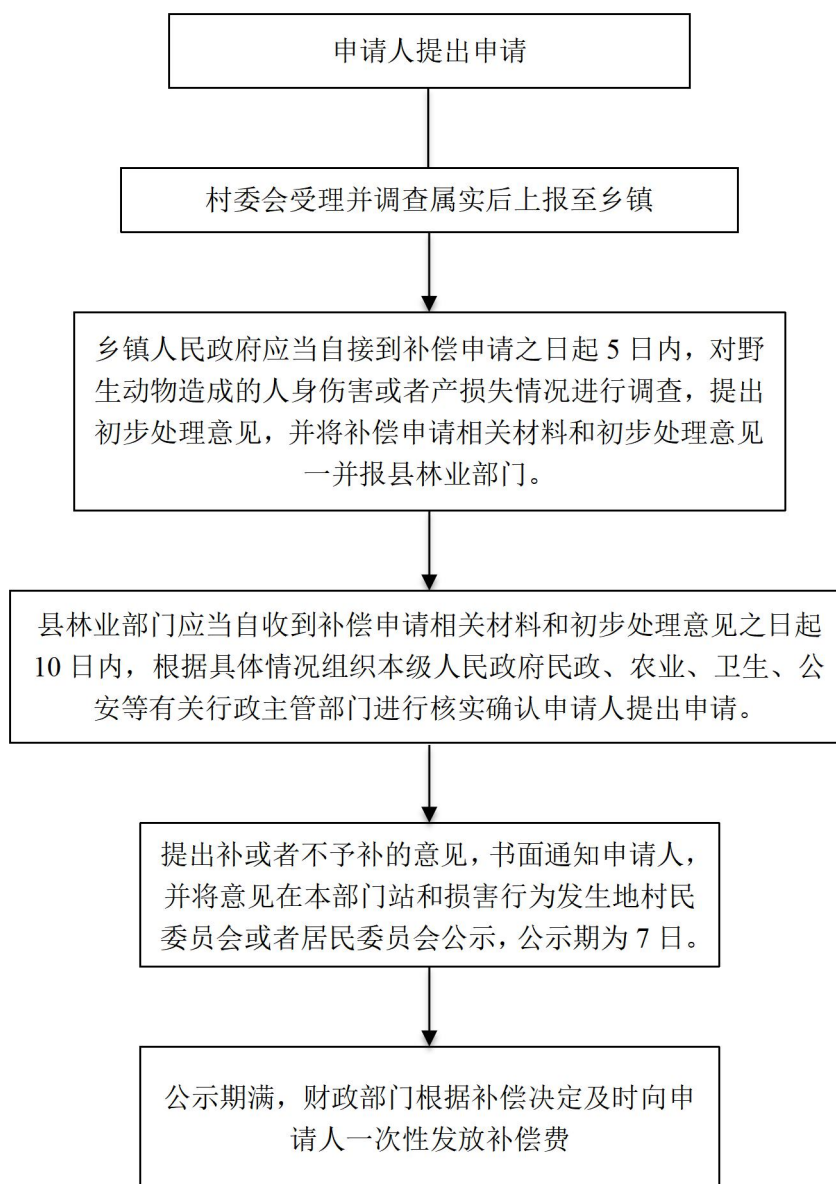

办理机构：XX乡（镇）XX站  
 业务电话：XXXXXX

|      |            |      |      |
|------|------------|------|------|
| 权力序号 | 29         | 权力类型 | 其他权力 |
| 权力名称 | 医疗救助待遇审核转报 |      |      |
| 备注   |            |      |      |

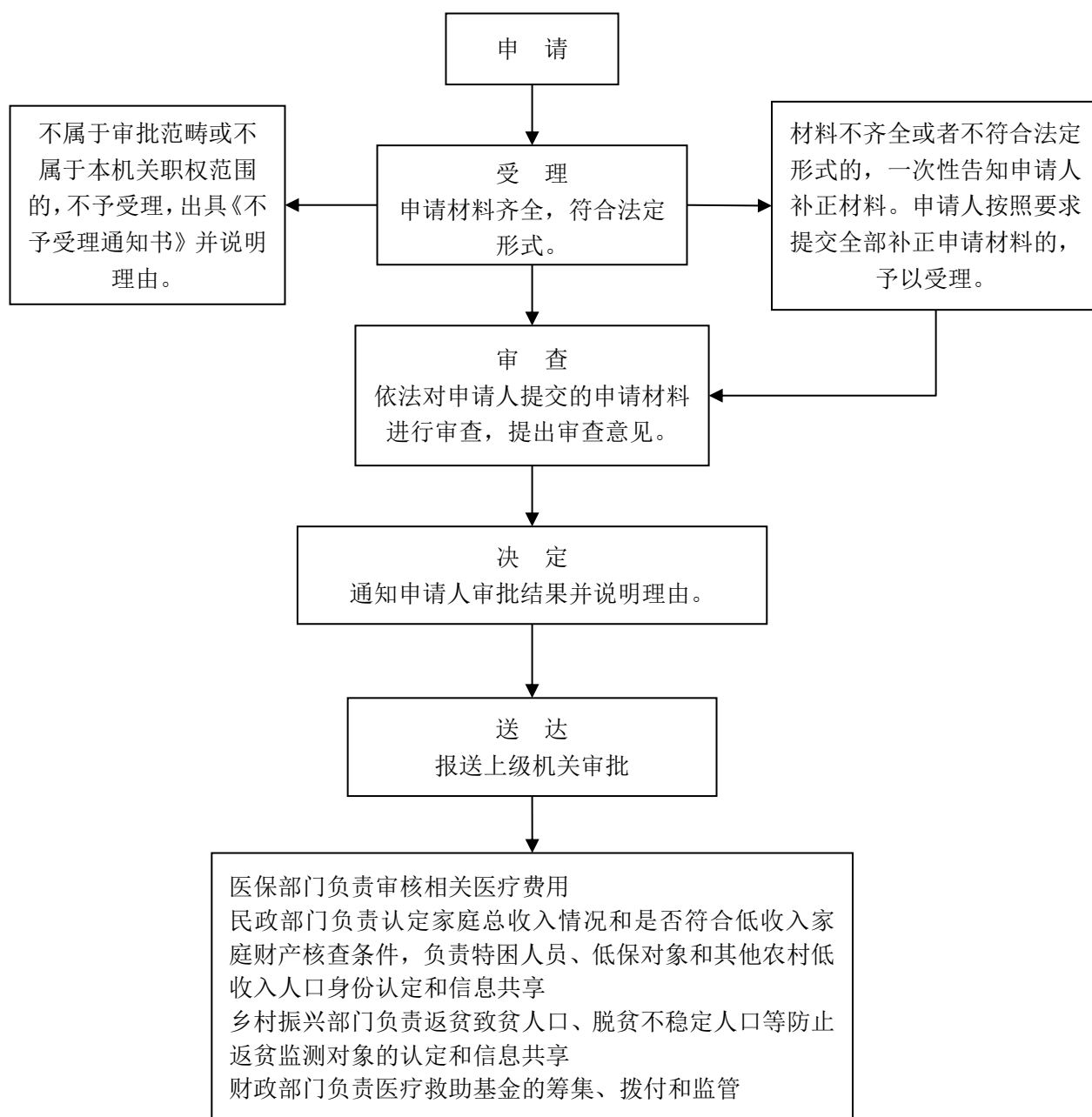

办理机构：XX 乡（镇）XX 站

业务电话：XXXXXX

|      |            |      |      |
|------|------------|------|------|
| 权力序号 | 30         | 权力类型 | 其他权力 |
| 权力名称 | 农村集体聚餐厨师备案 |      |      |
| 备注   |            |      |      |

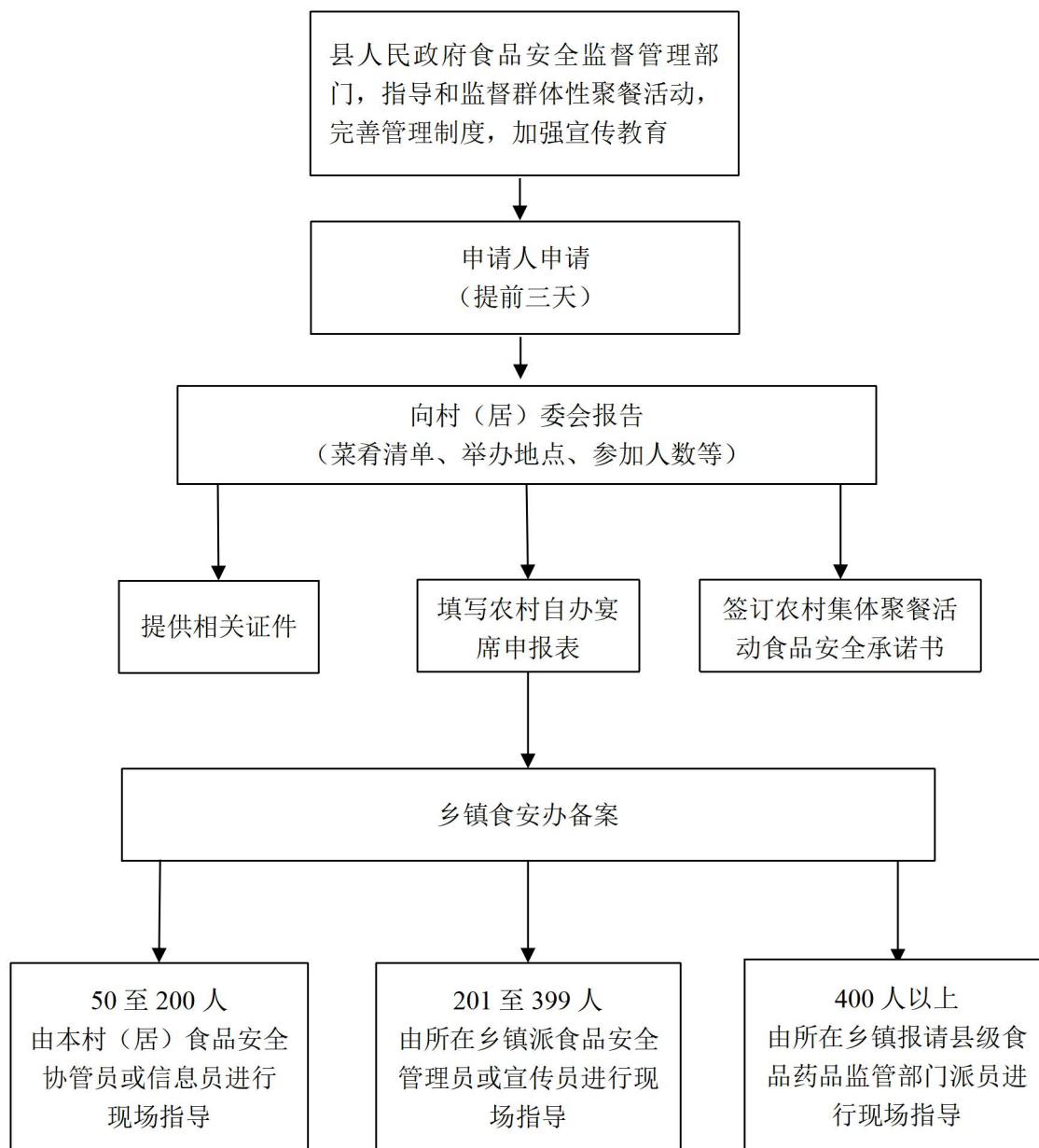

办理机构：XX乡(镇)XX站  
业务电话：XXXXXX

|      |      |      |      |
|------|------|------|------|
| 权力序号 | 31   | 权力类型 | 其他权力 |
| 权力名称 | 兵役登记 |      |      |
| 备注   |      |      |      |

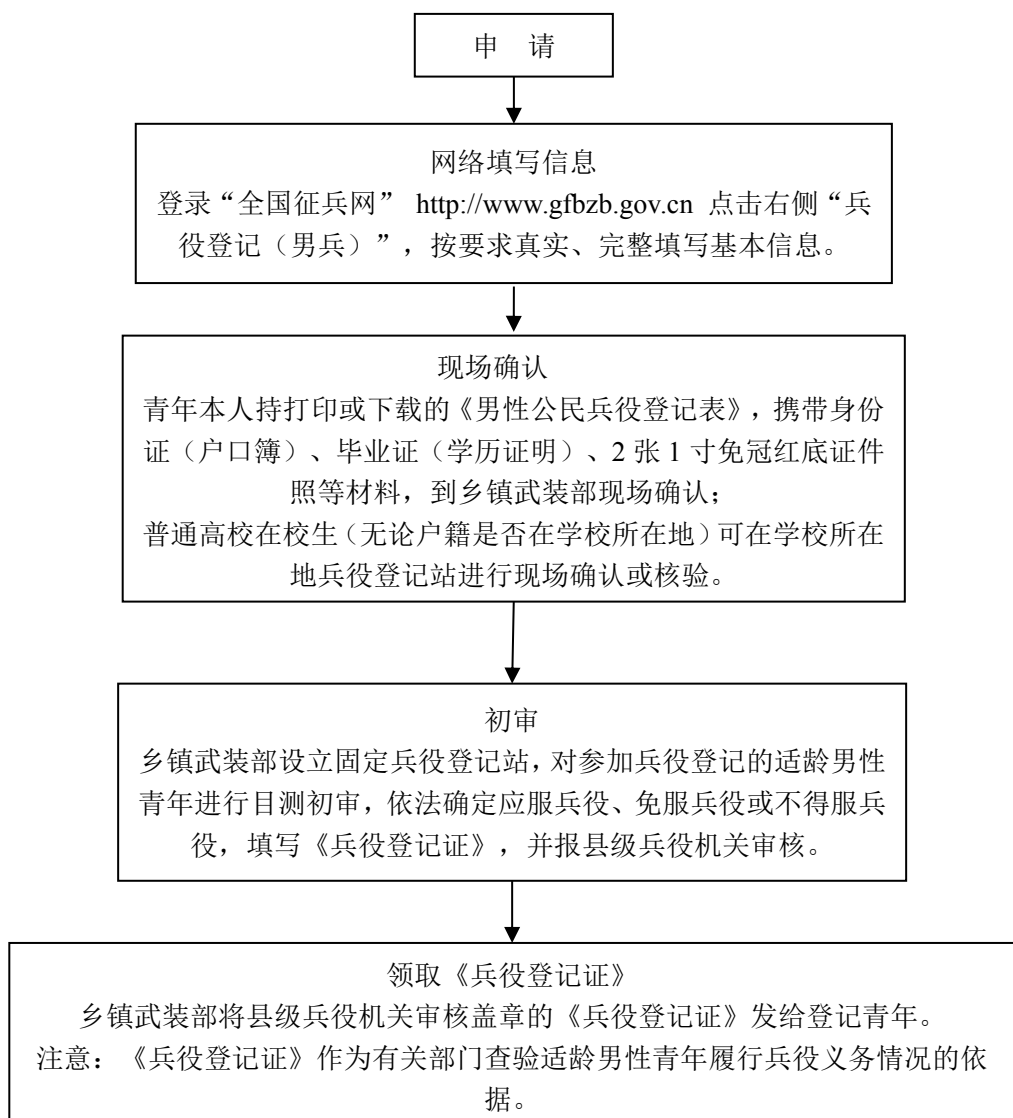

办理机构：XX 乡（镇）XX 站  
业务电话：XXXXXX

附件 2

# 寿县乡镇配合事项清单工作运行流程图

## 1、校外培训机构监管执法

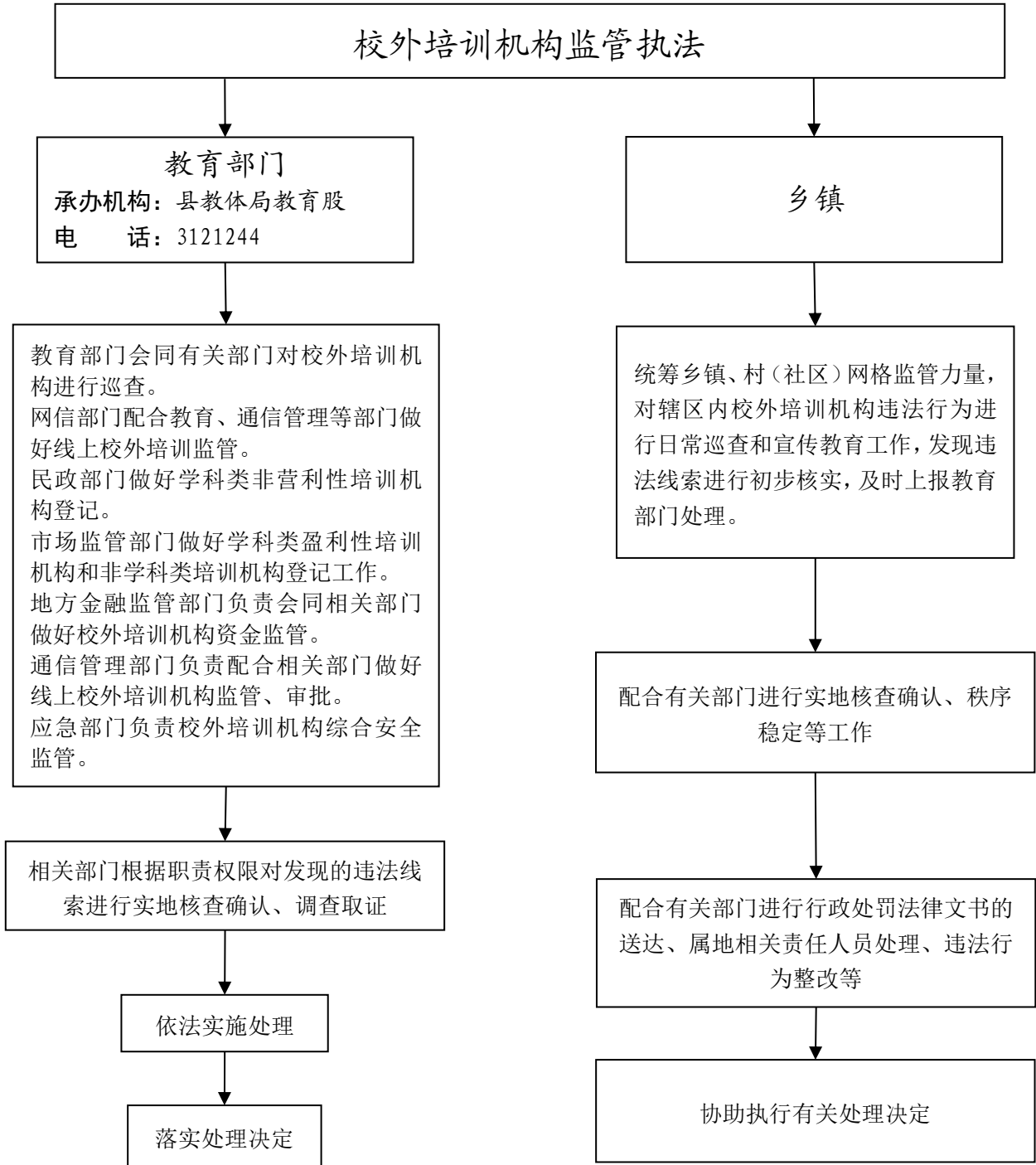

## 2、中小学幼儿园安全风险防控

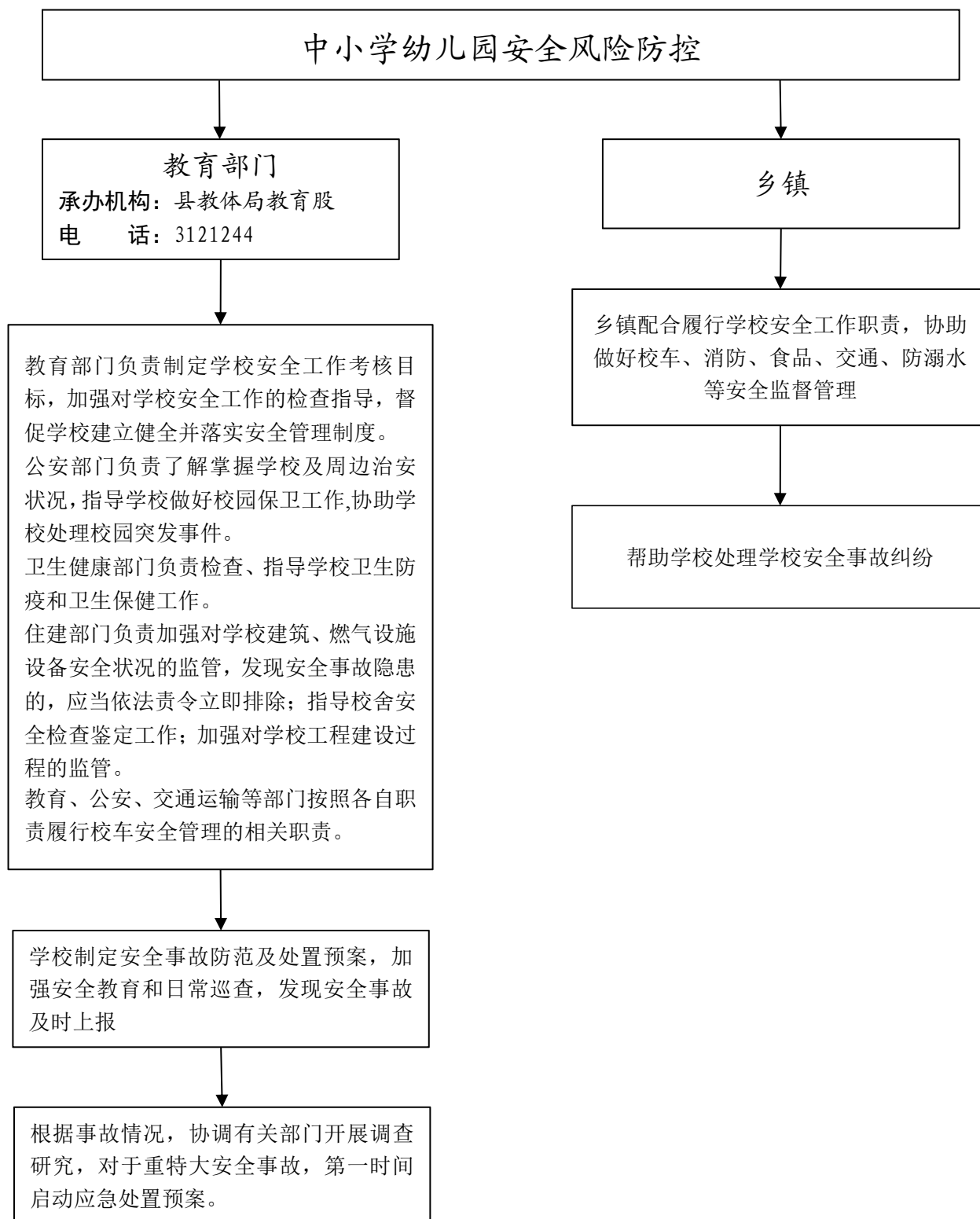

### 3、保障农民工工资支付工作

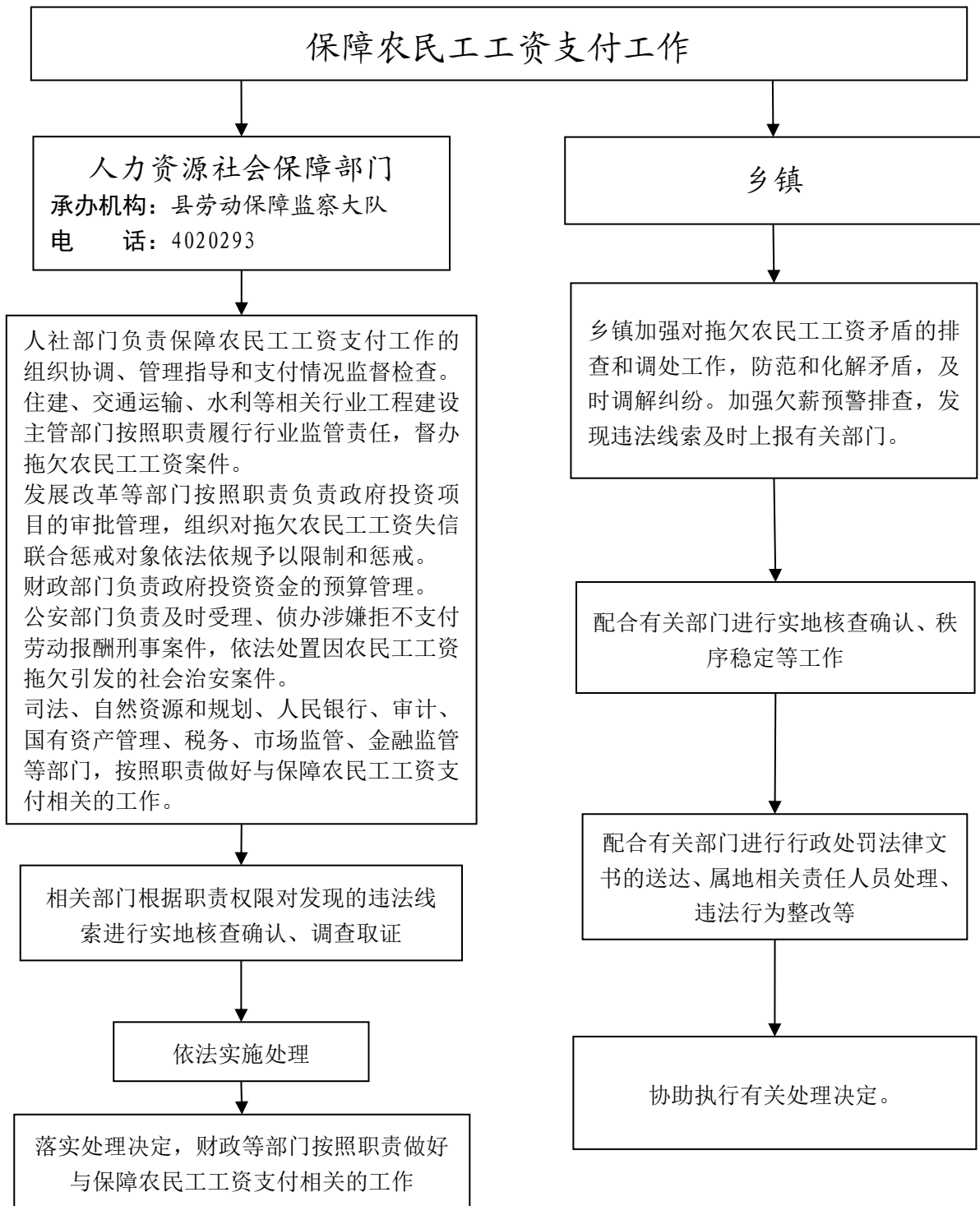

## 4、殡葬管理

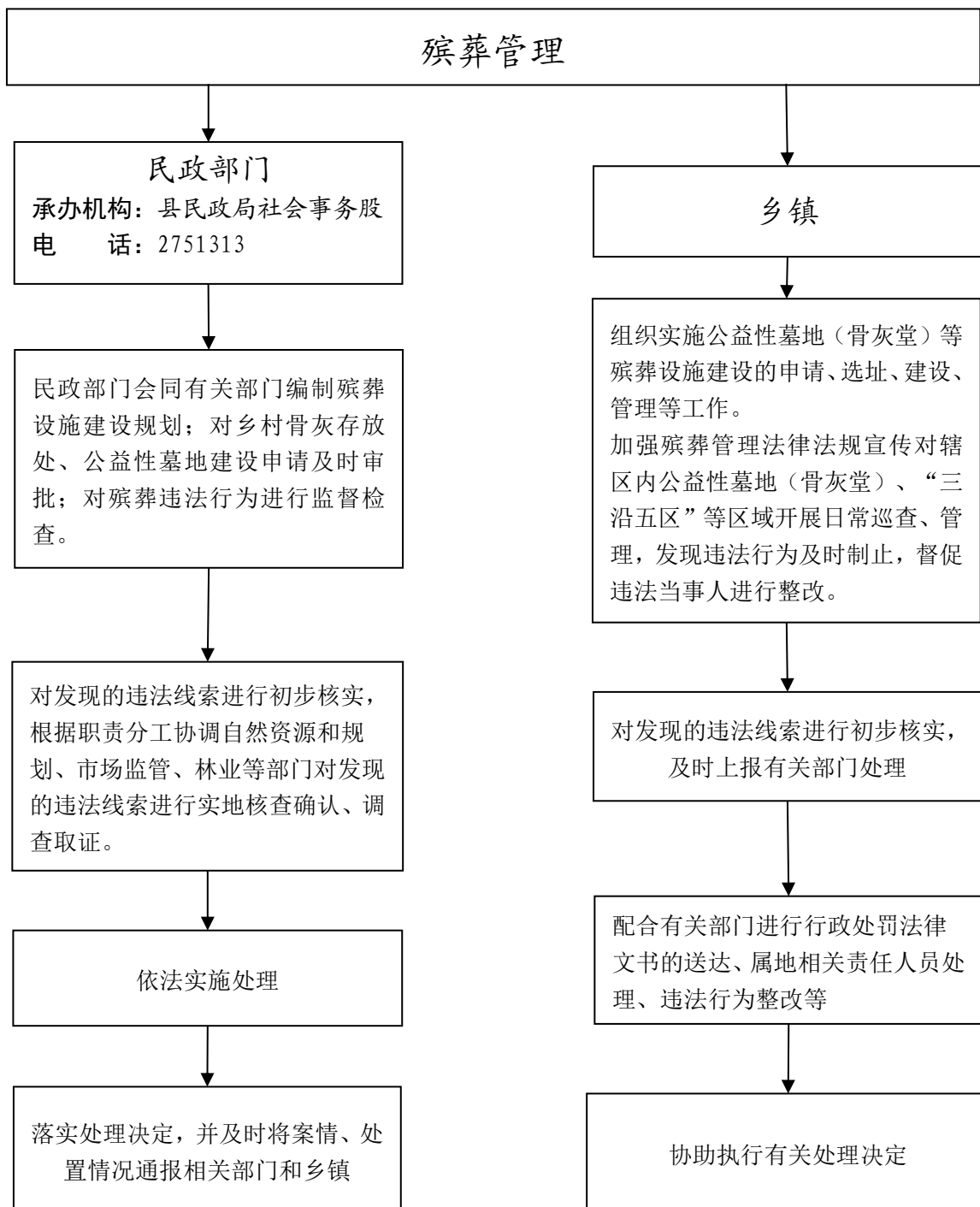



## 5、养老服务综合监管

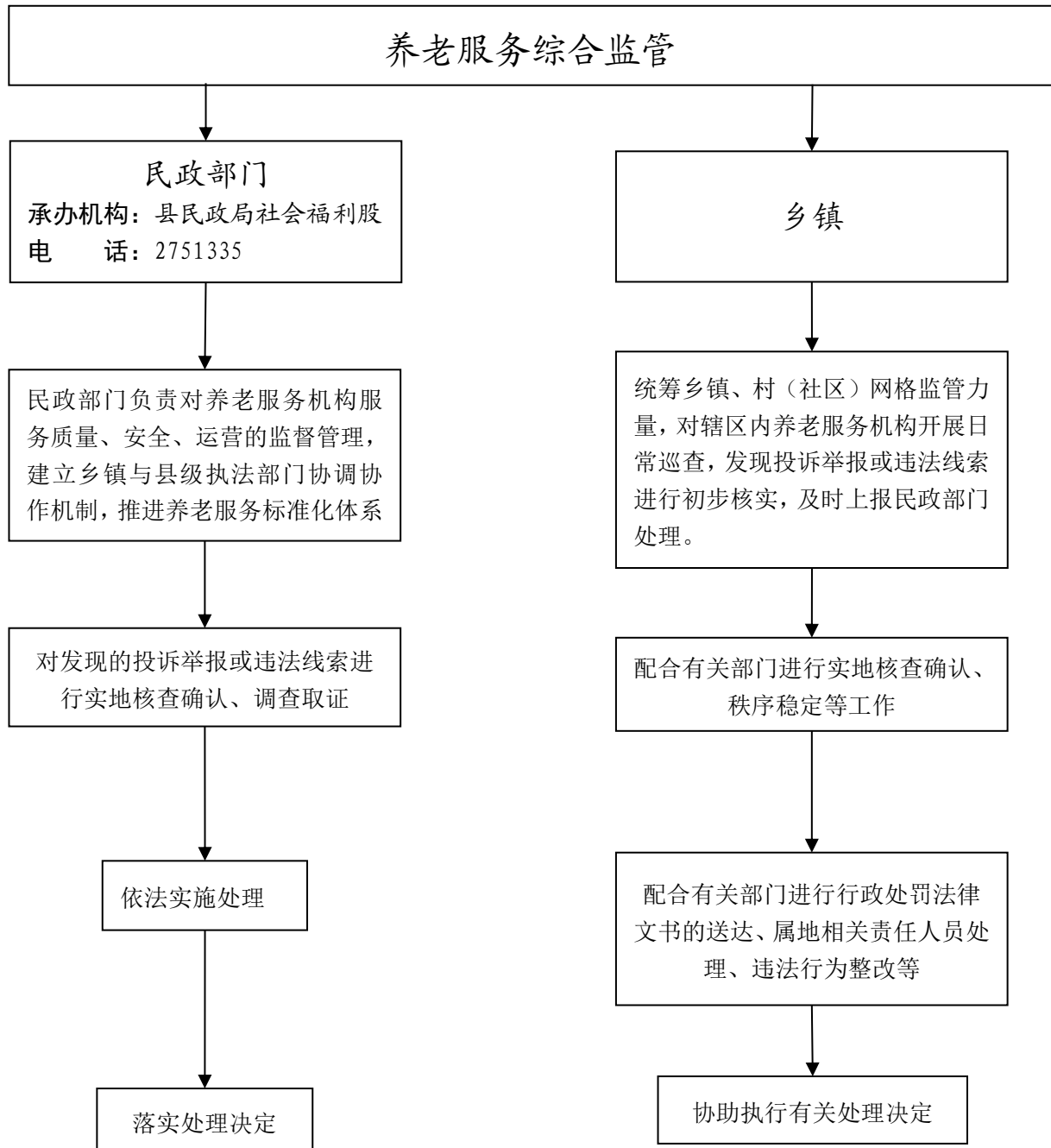

## 6、出租房屋和流动人口管理

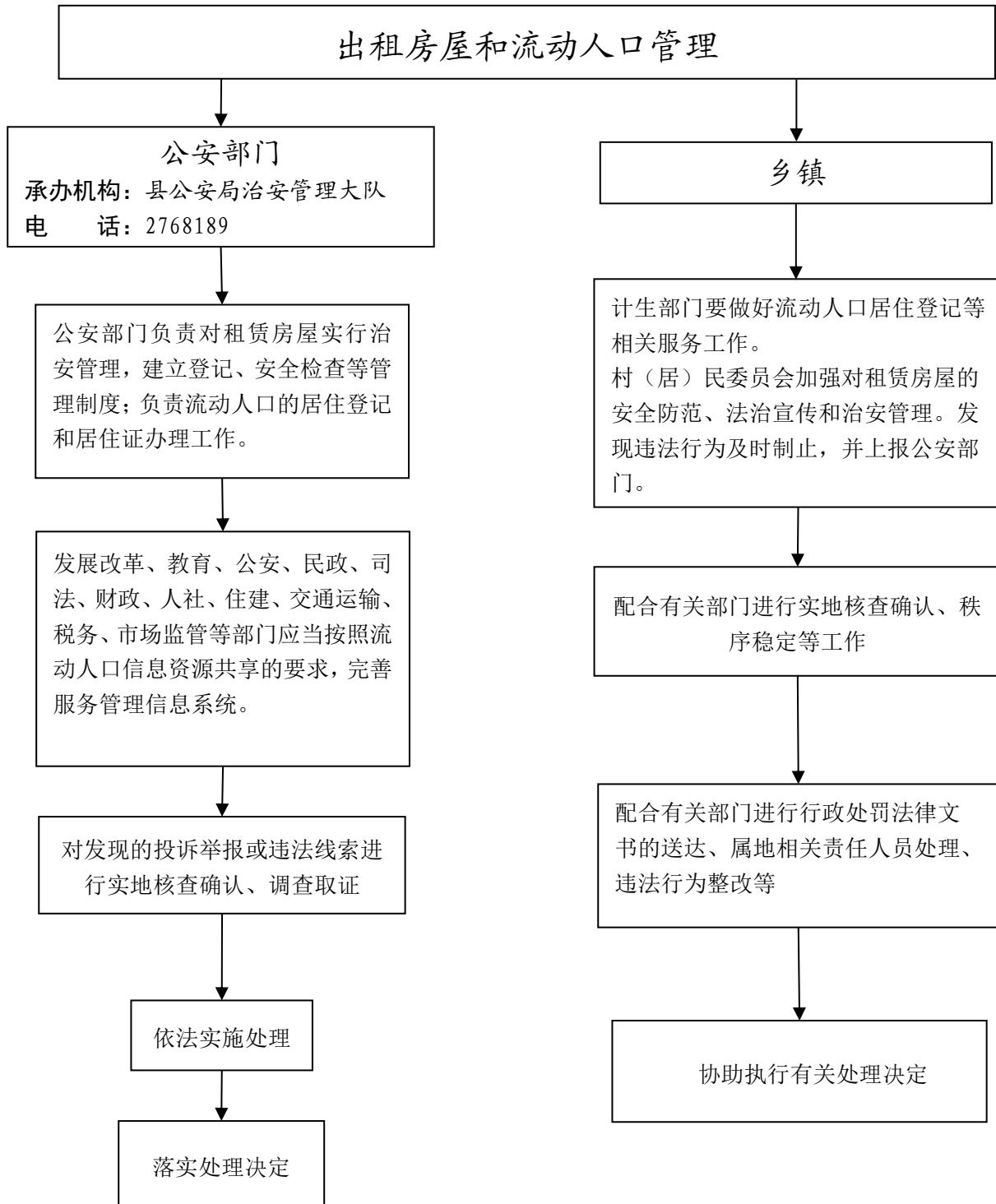

## 7、道路交通领域安全监管执法

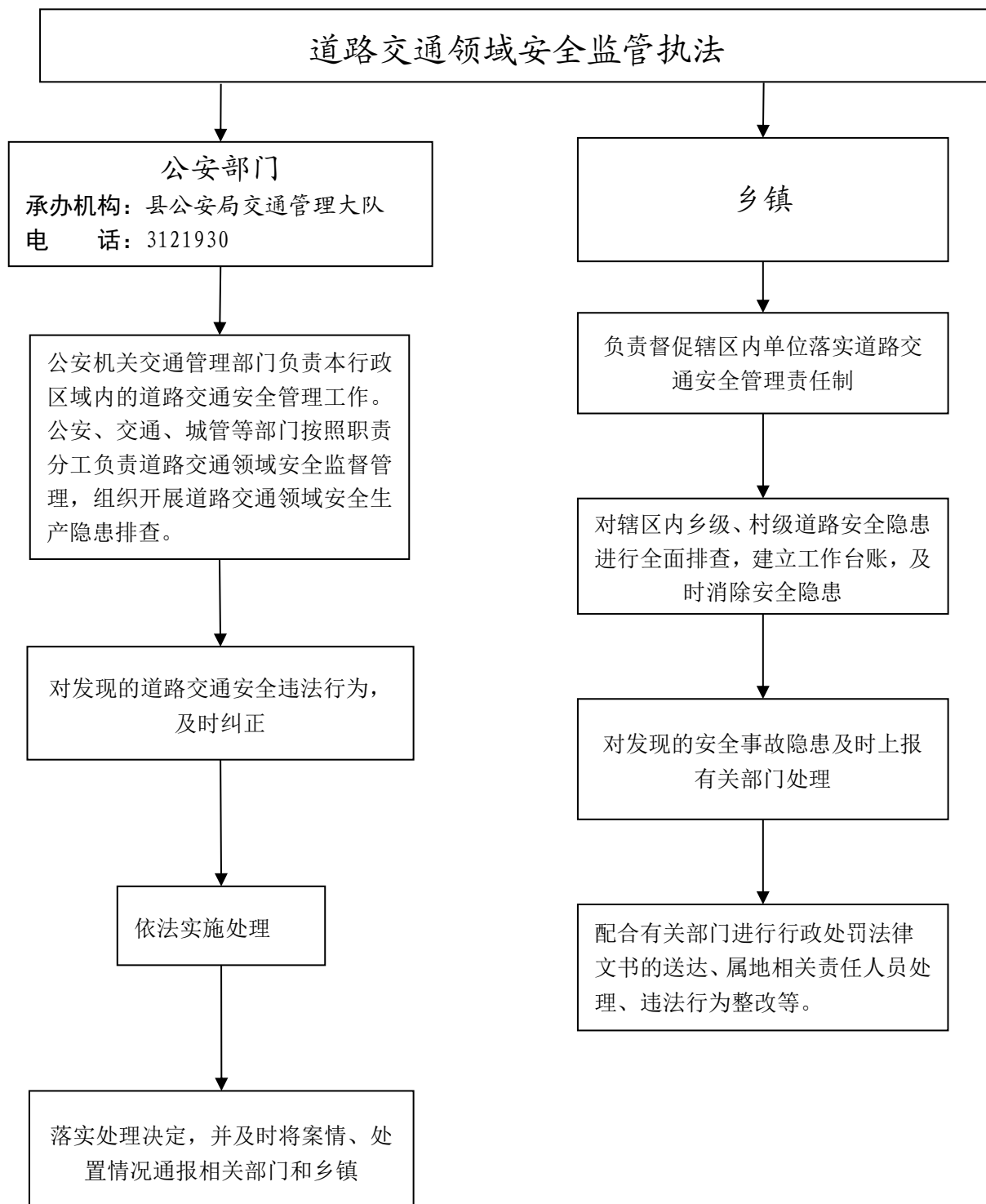

## 8、对违反土地管理法律法规行为的监管执法

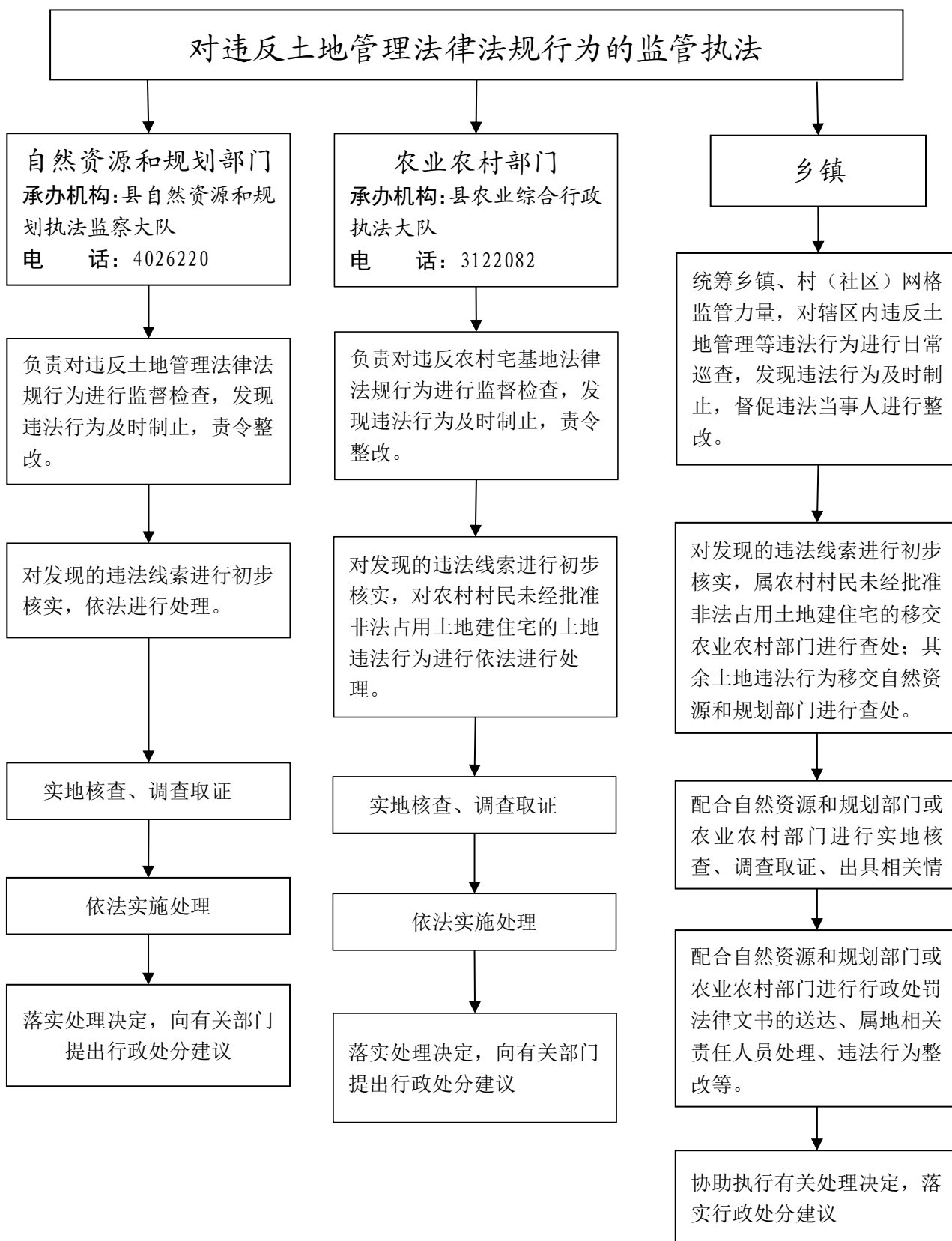

## 9、对违反城乡规划法律法规行为的监管执法

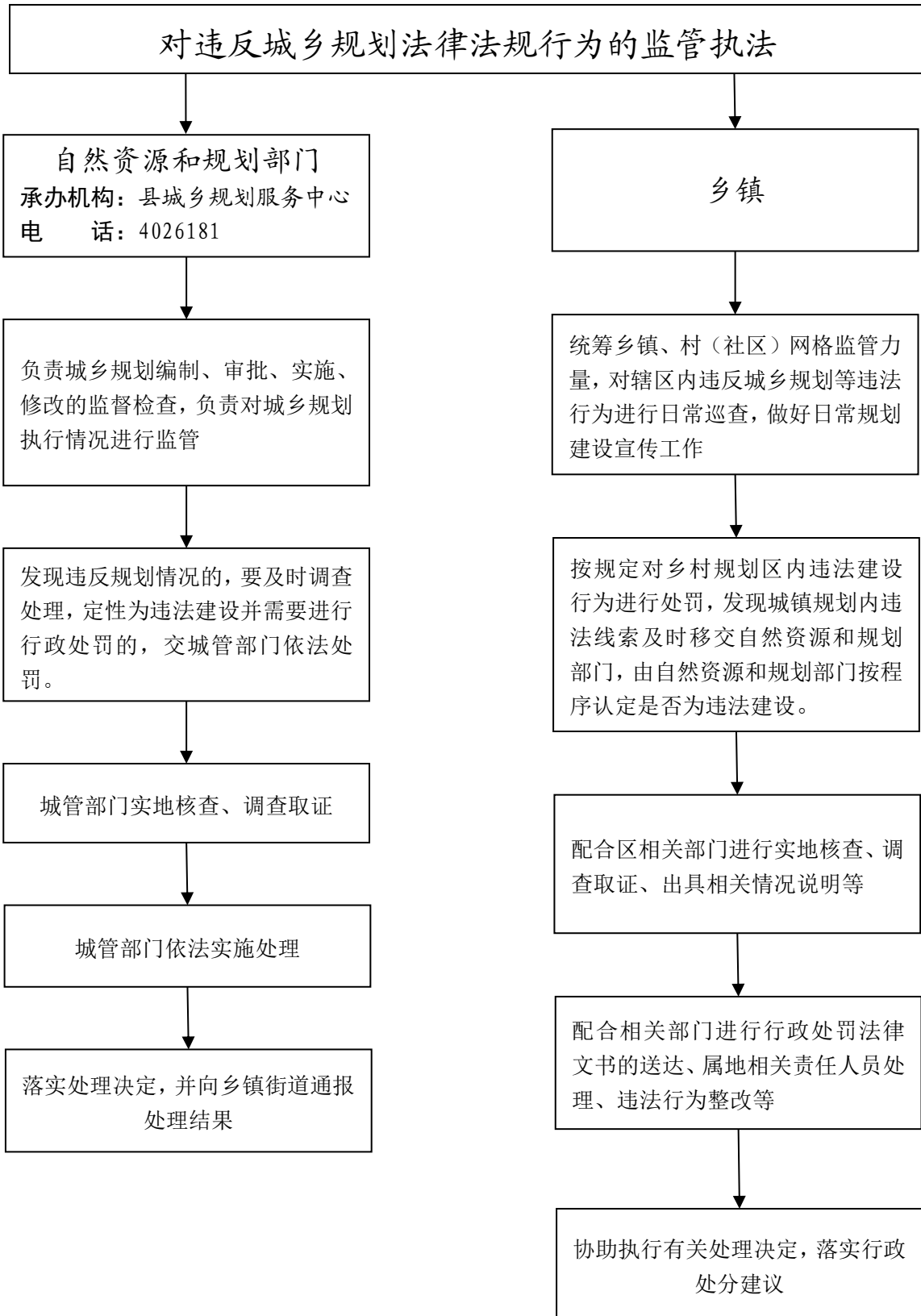

## 10、基本农田保护监管执法

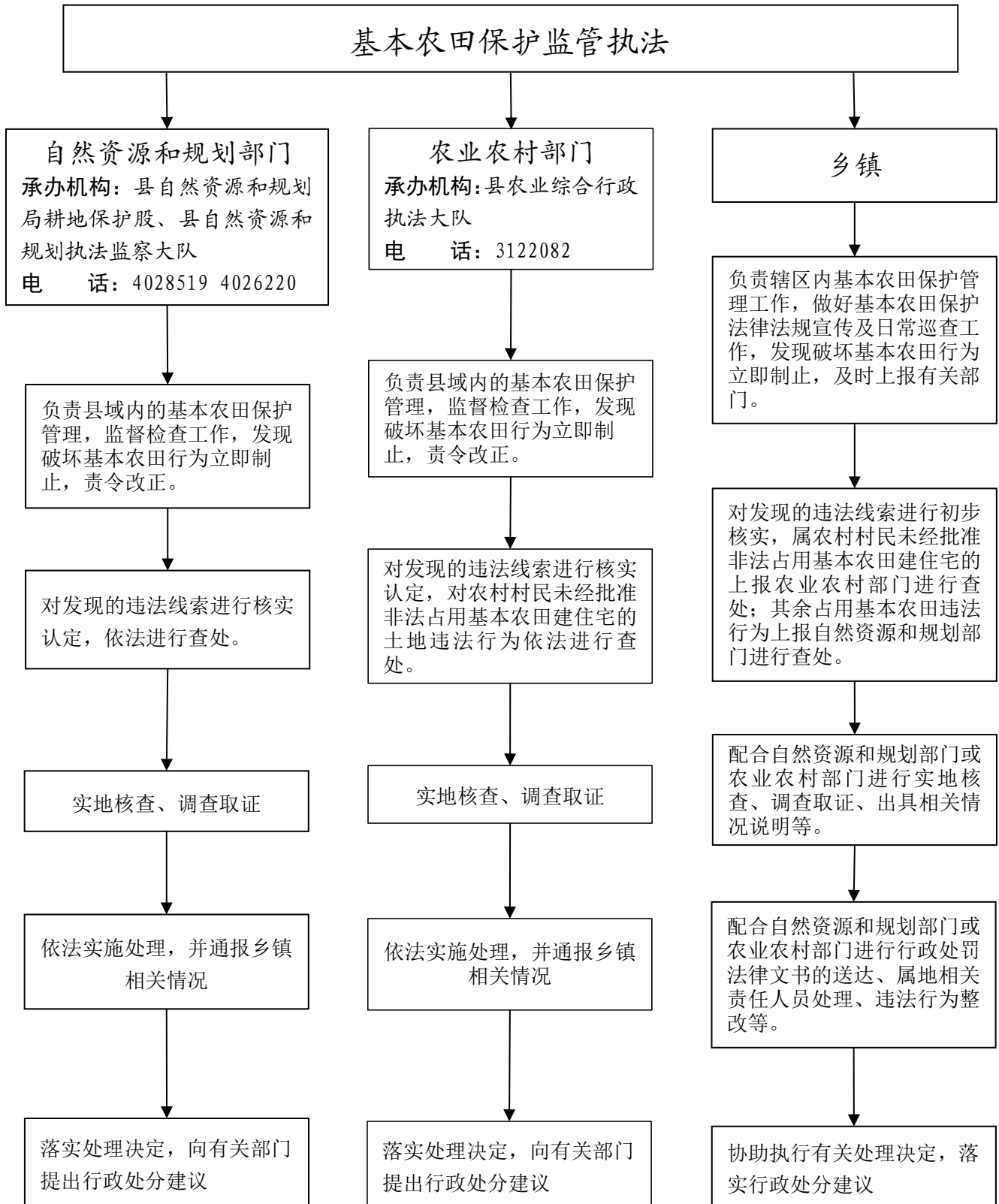

## 11、对非法采矿行为的监管执法

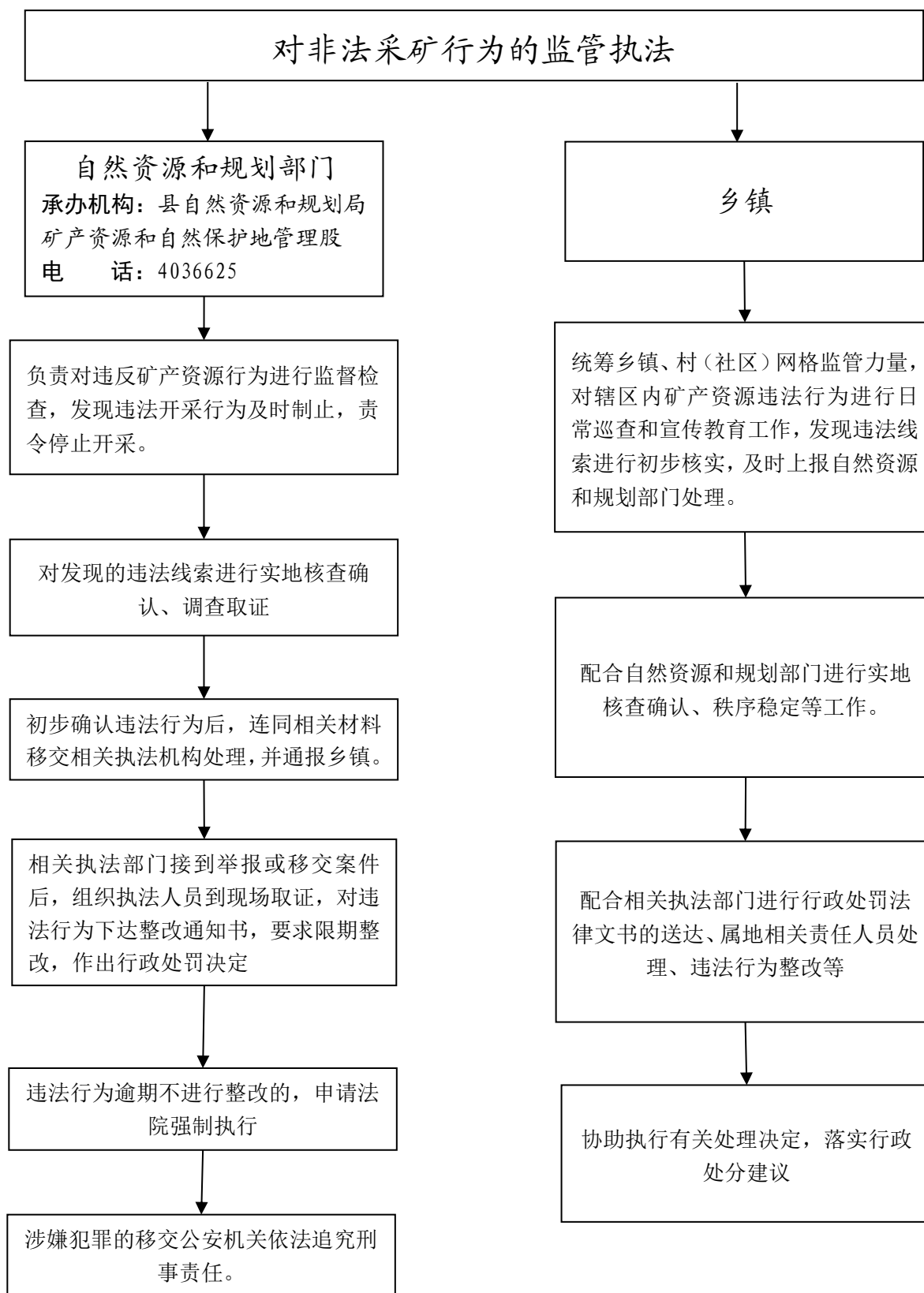

## 12、地质灾害防治组织实施

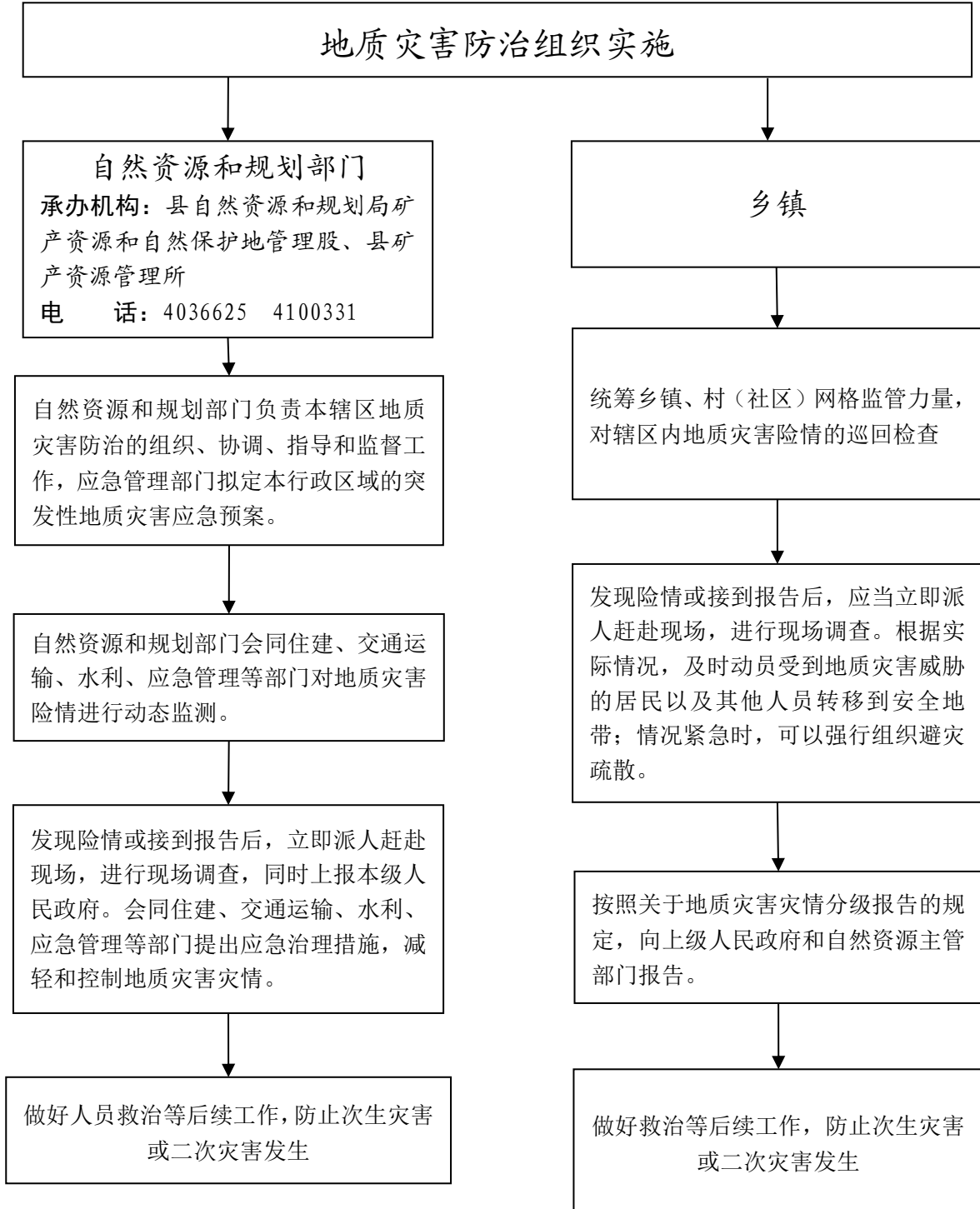



### 13、饮用水水源地环境综合整治

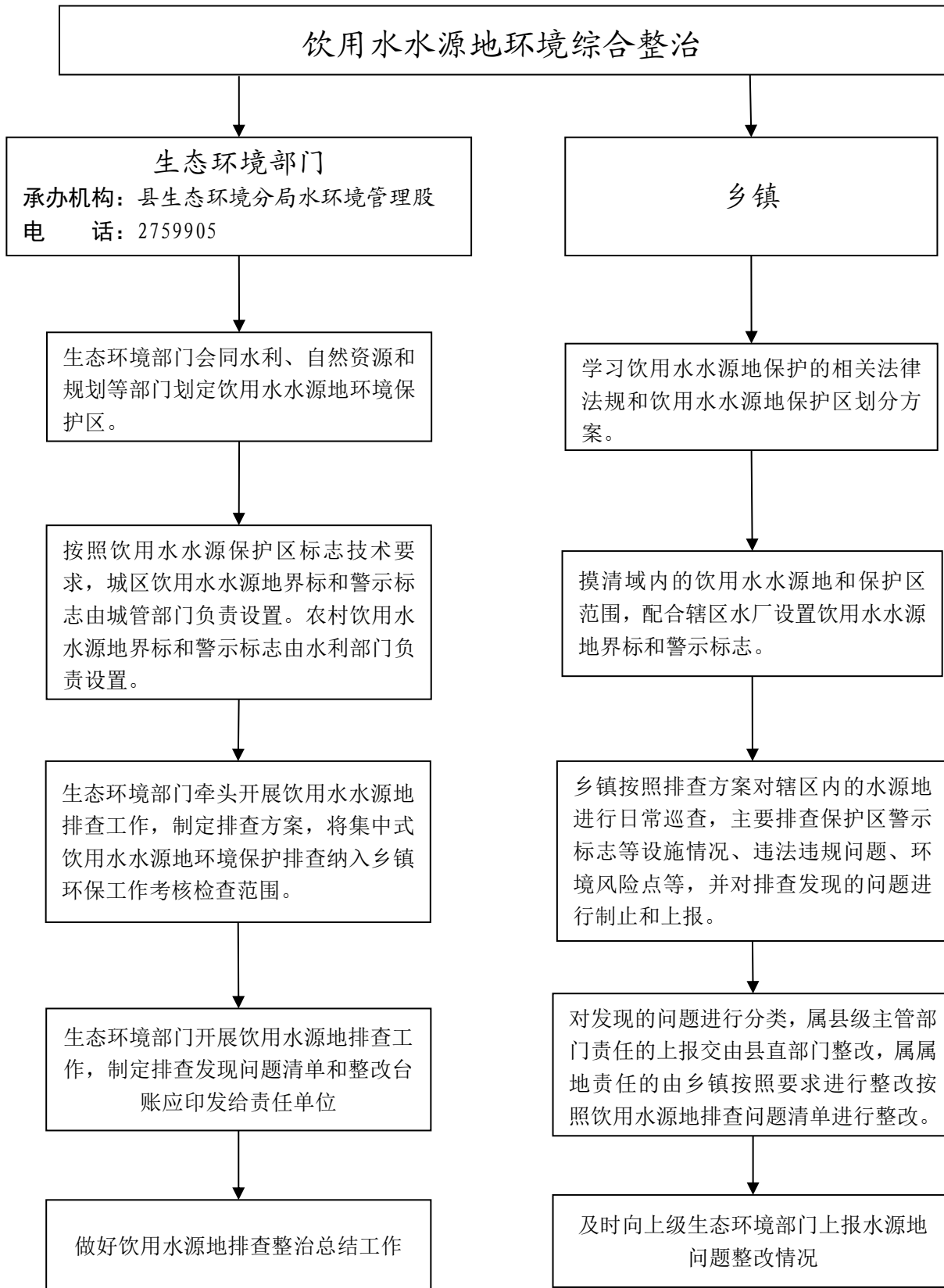

## 14、河流流域及相关涉水企业的水质监测和污染防治

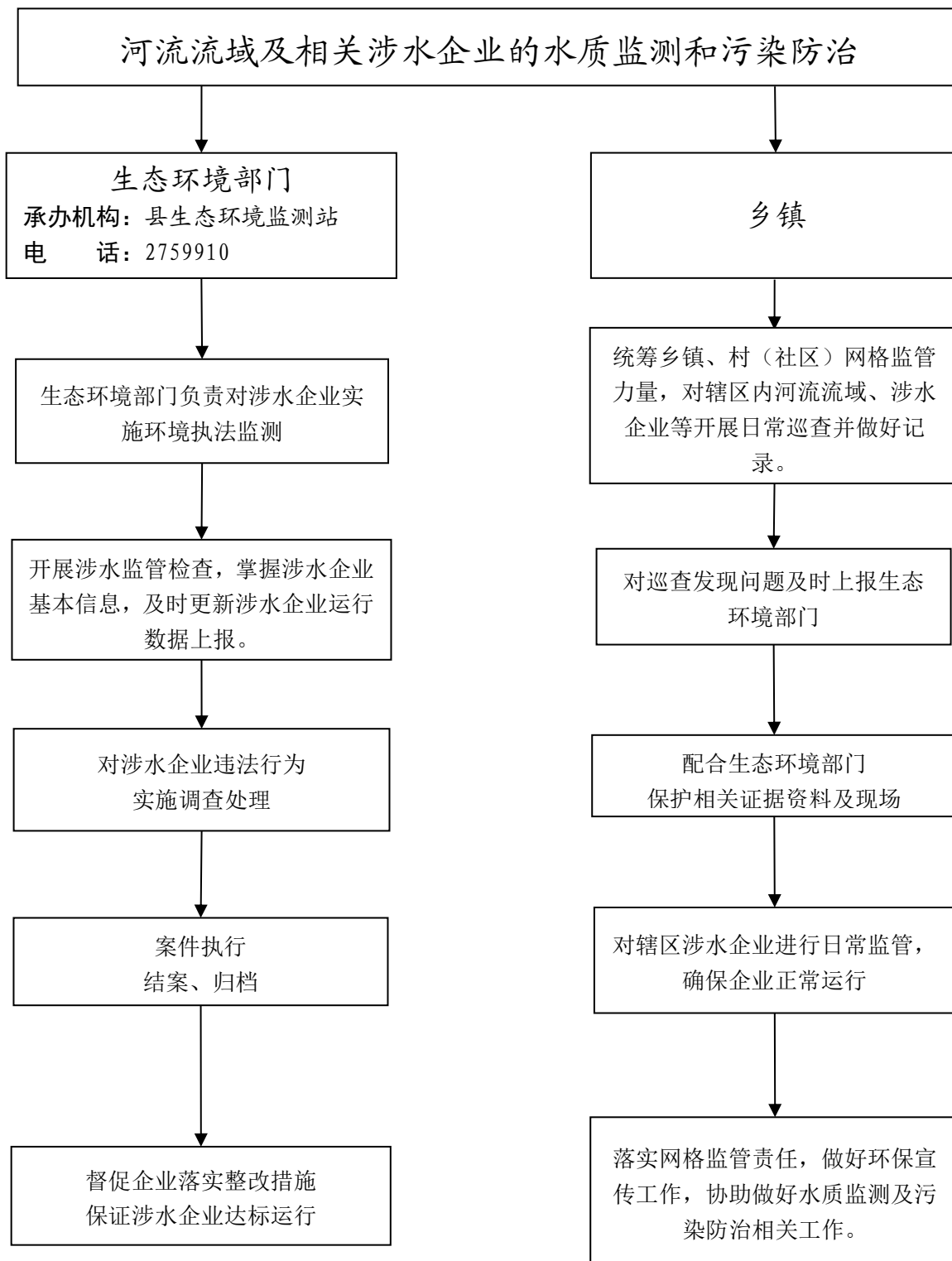

## 15、危废、固废源头管理和排查整治

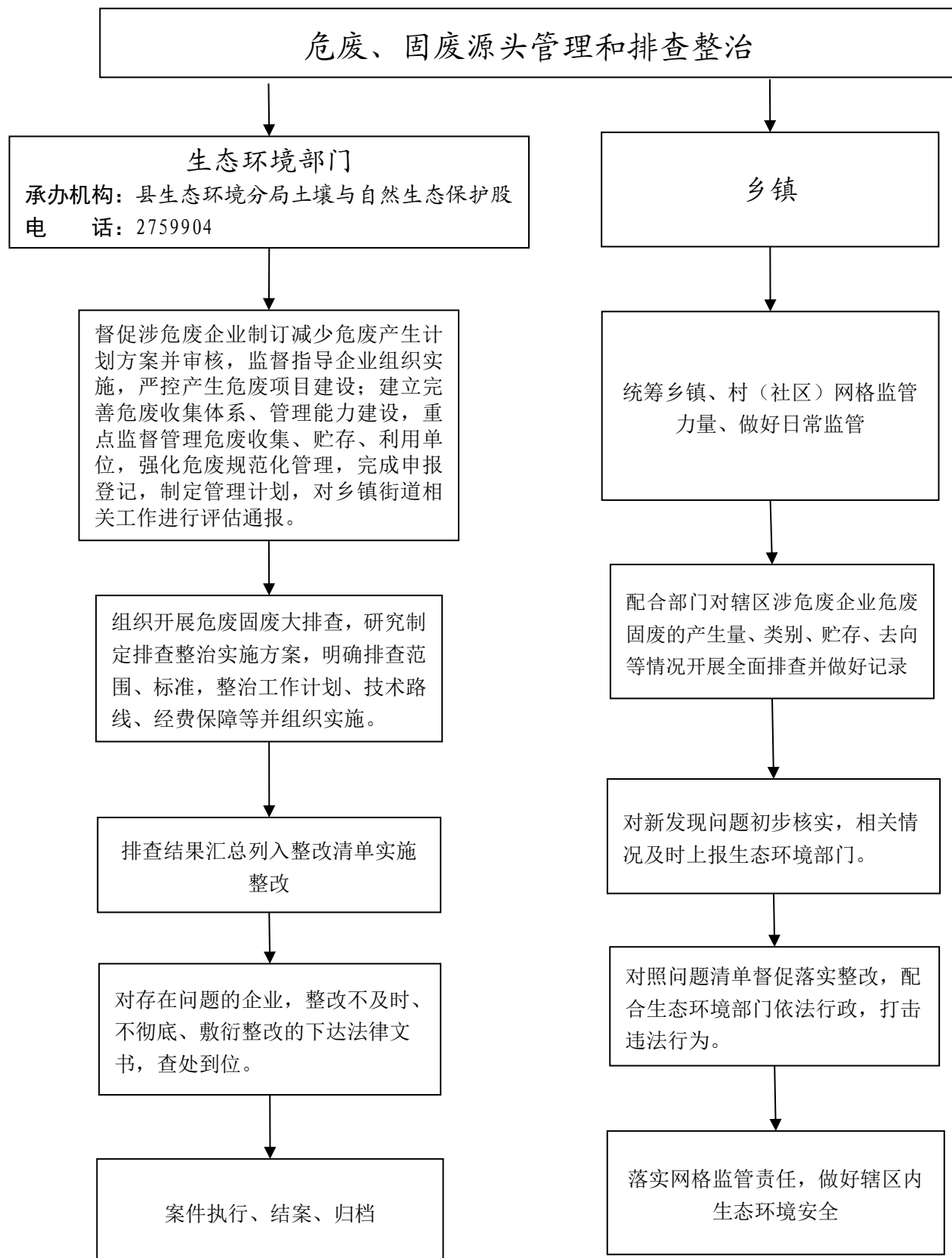

## 16、VOCs（挥发性有机物）污染深度治理

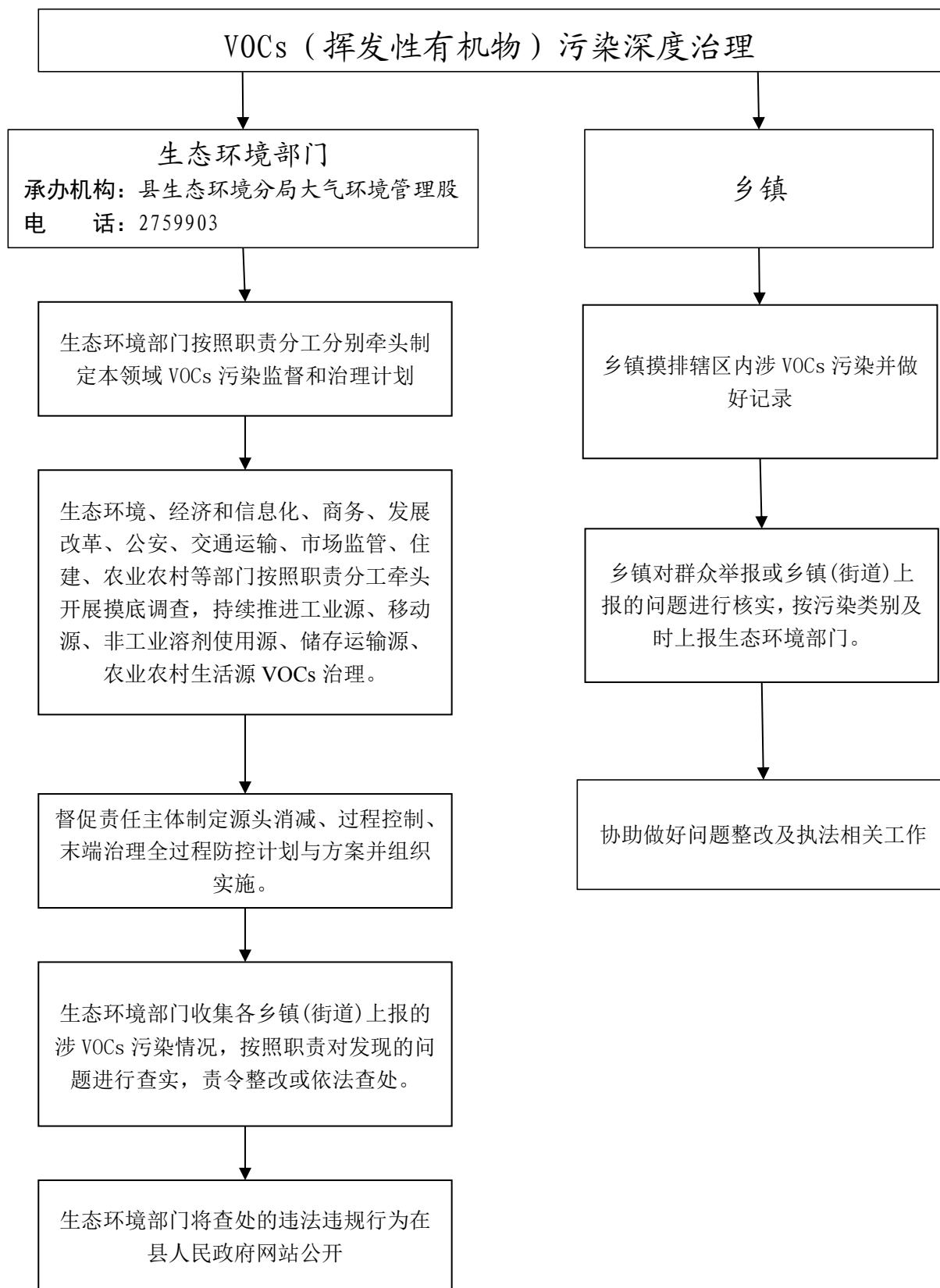

## 17、扬尘综合治理

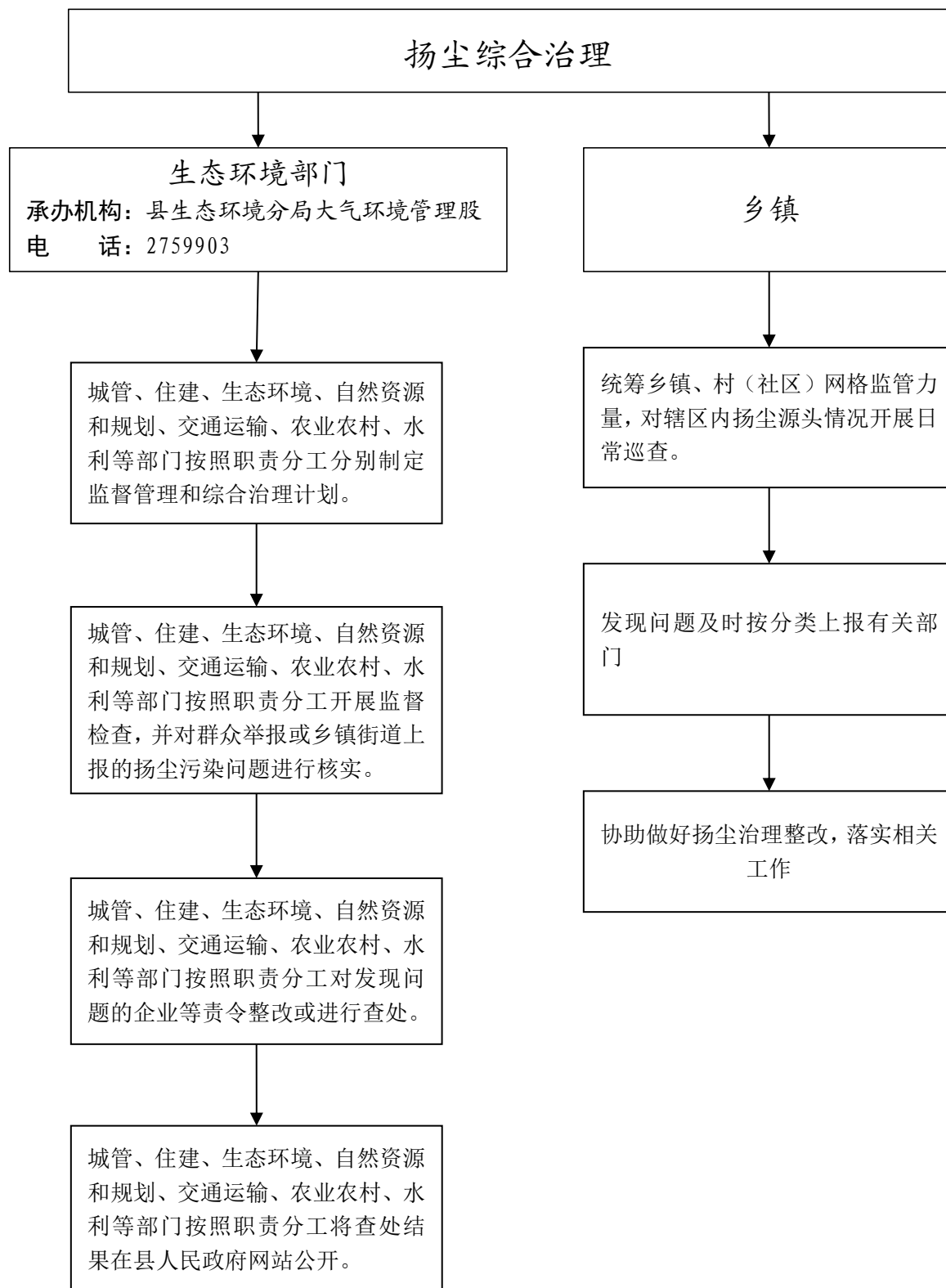

## 18、重污染天气应急响应

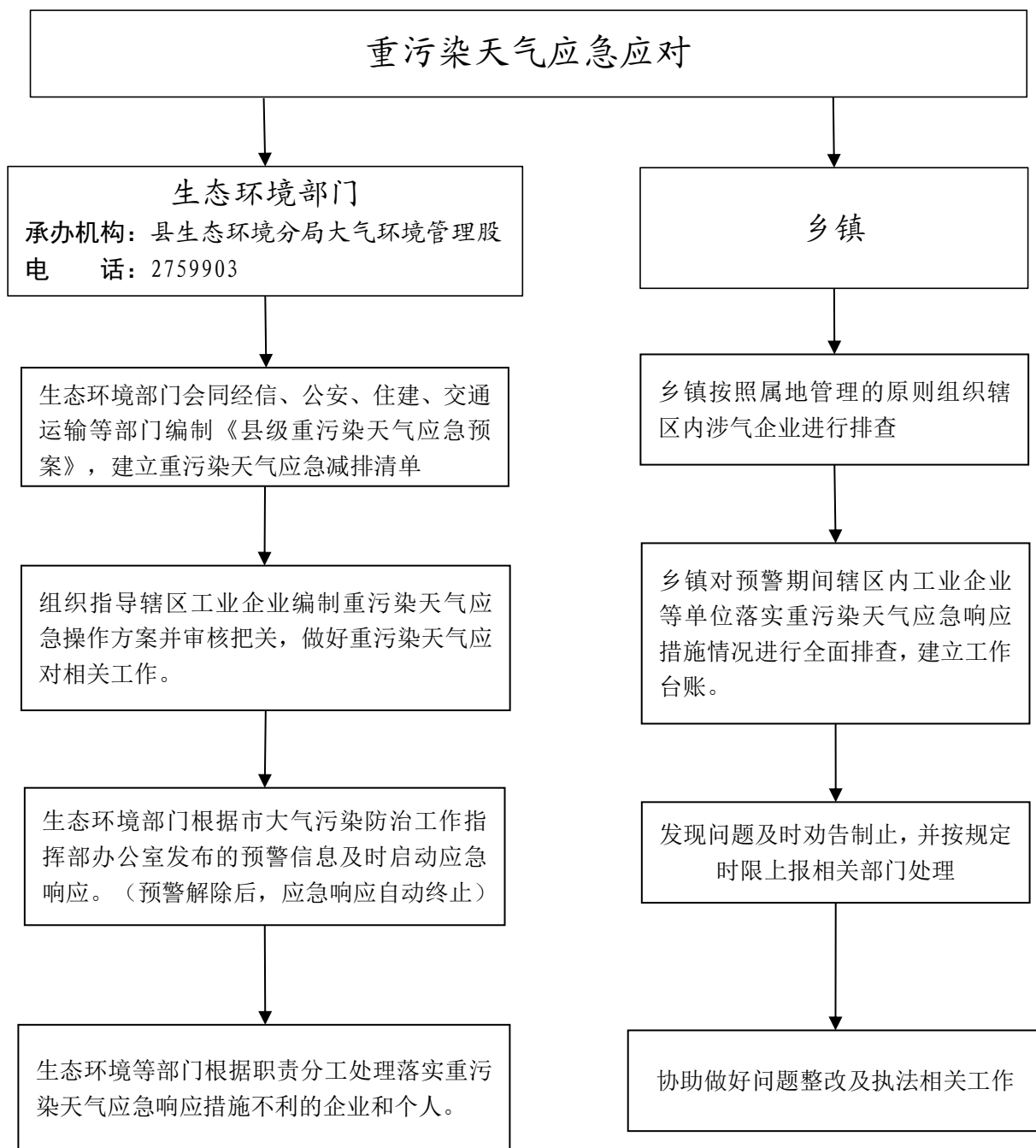

## 19、突发环境事件应急响应

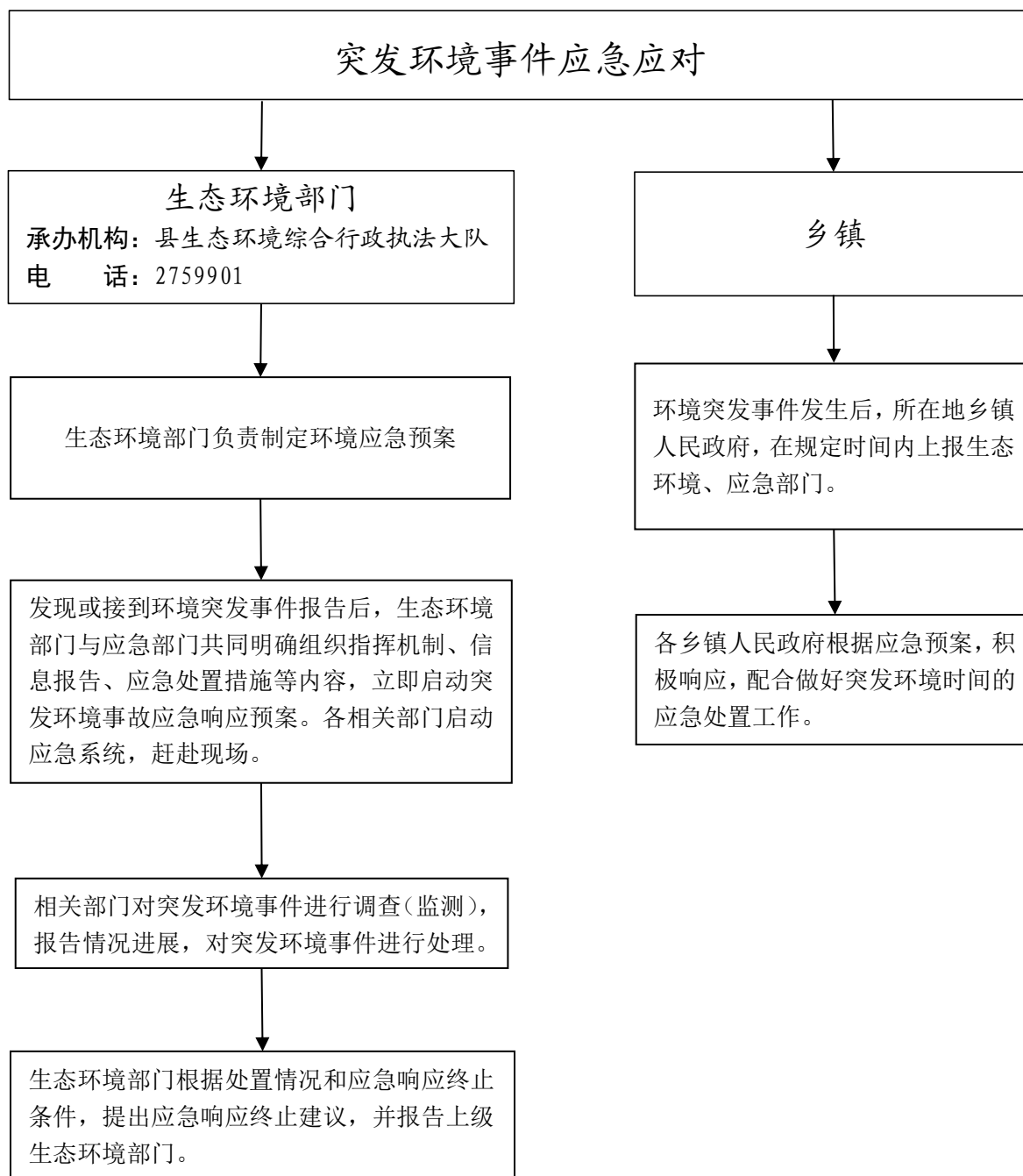

## 20、畜禽规模养殖污染治理

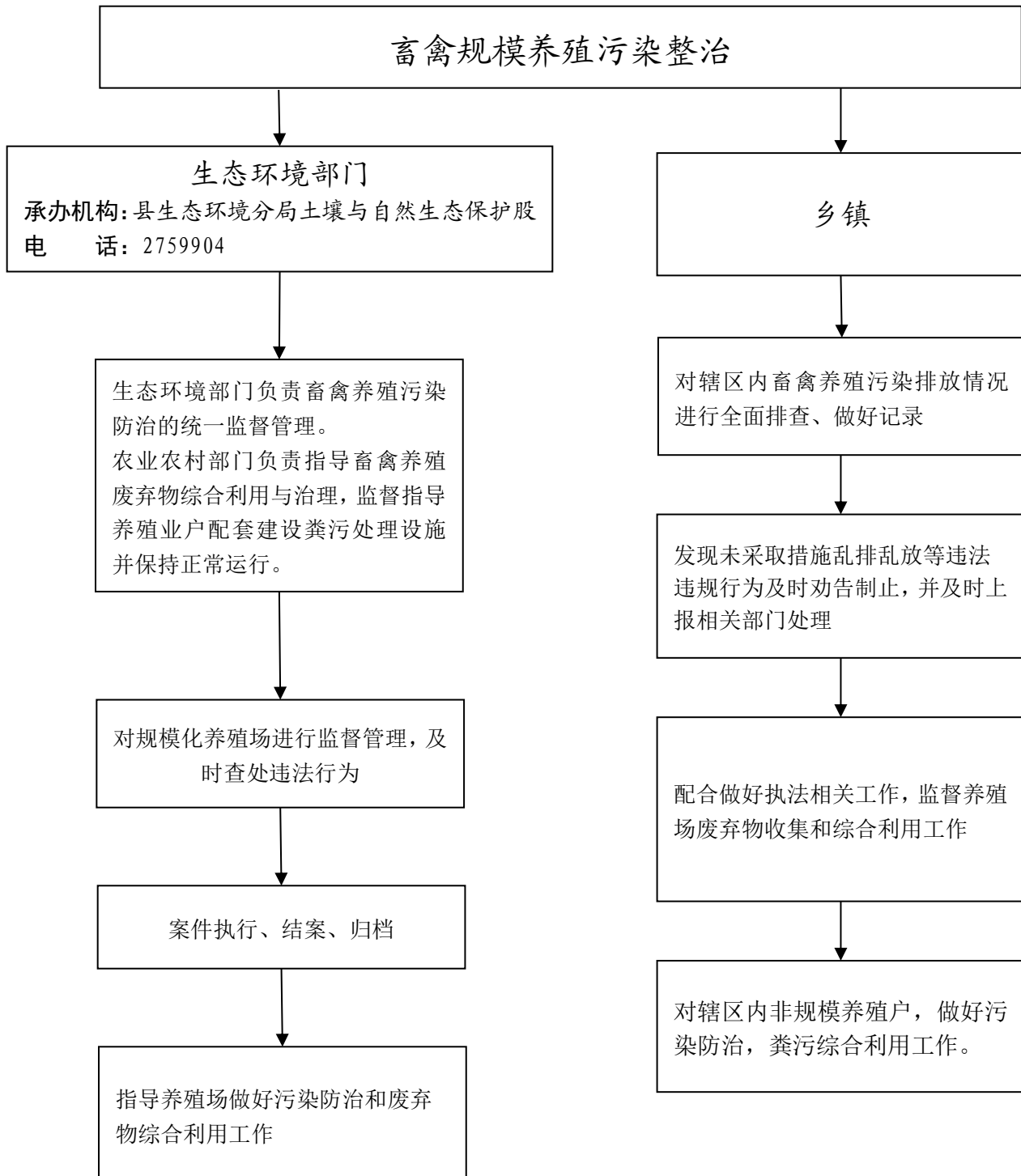



## 21、秸秆禁烧专项整治

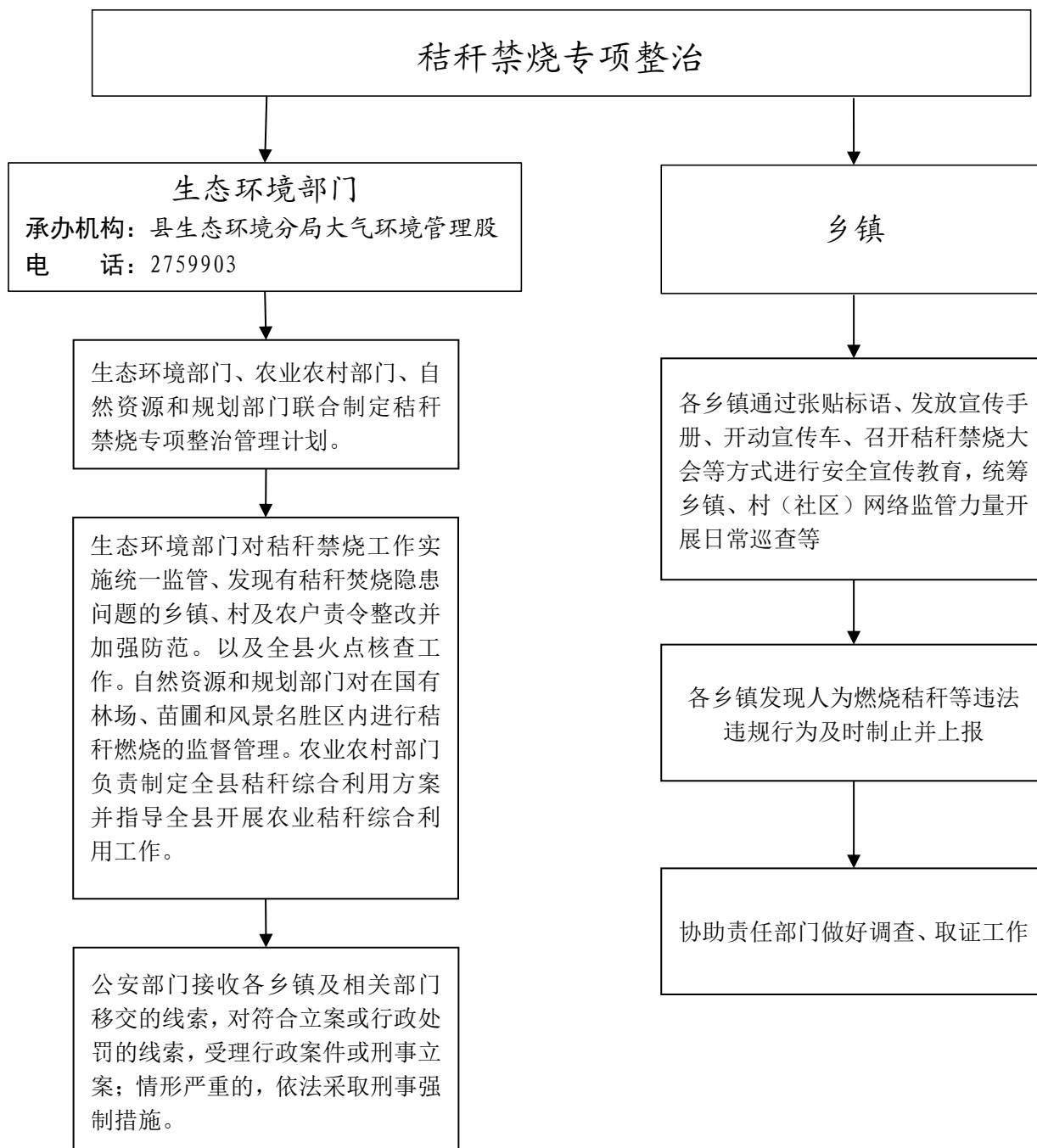

## 22、对企业生产加工产生噪声、建筑工地夜间施工噪声、交通运输噪声、高音广播喇叭噪声扰民行为的监管执法

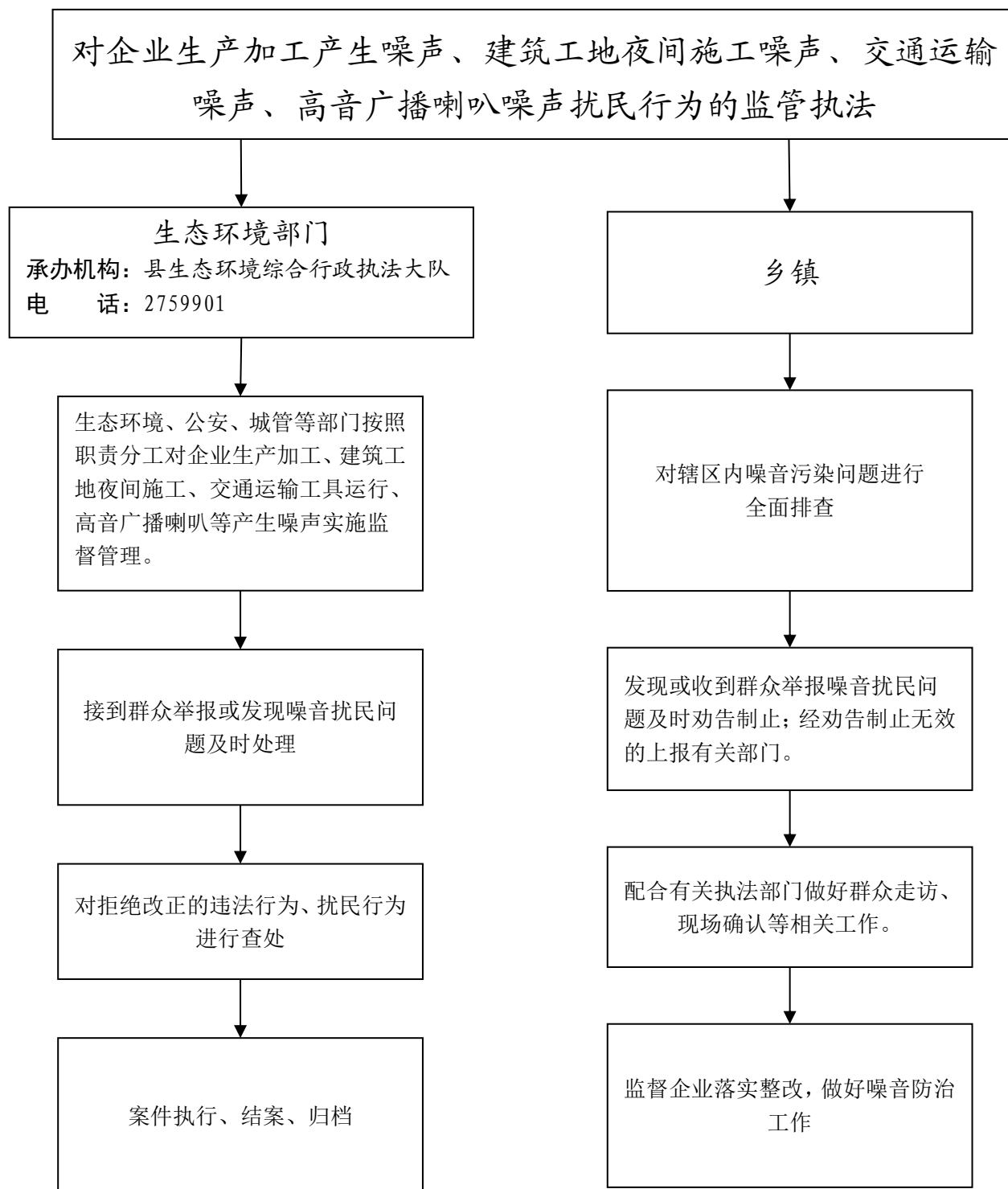

## 23、农村低收入群体等重点对象住房安全保障

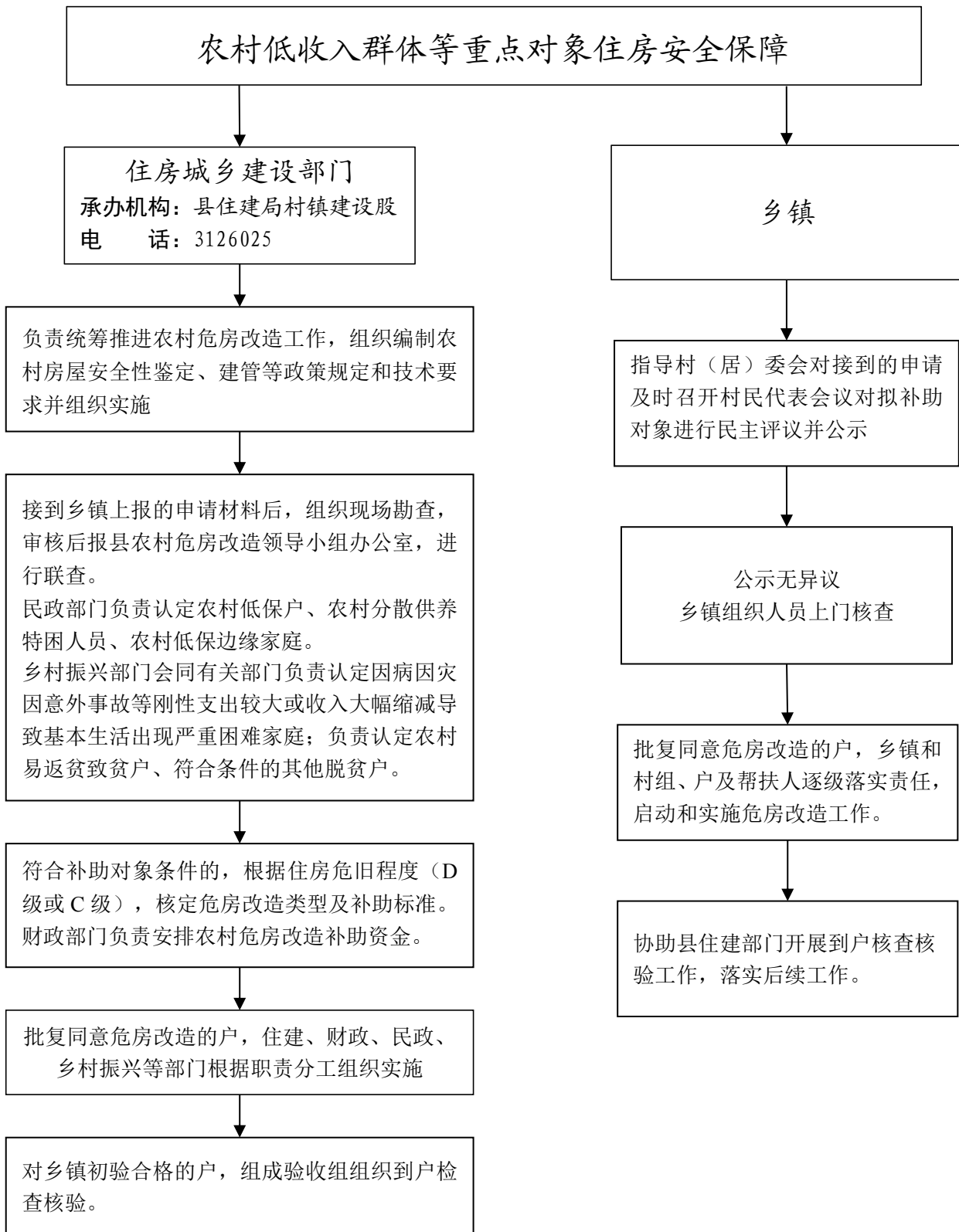

## 24、对违规使用和售卖瓶装液化气行为的监管执法

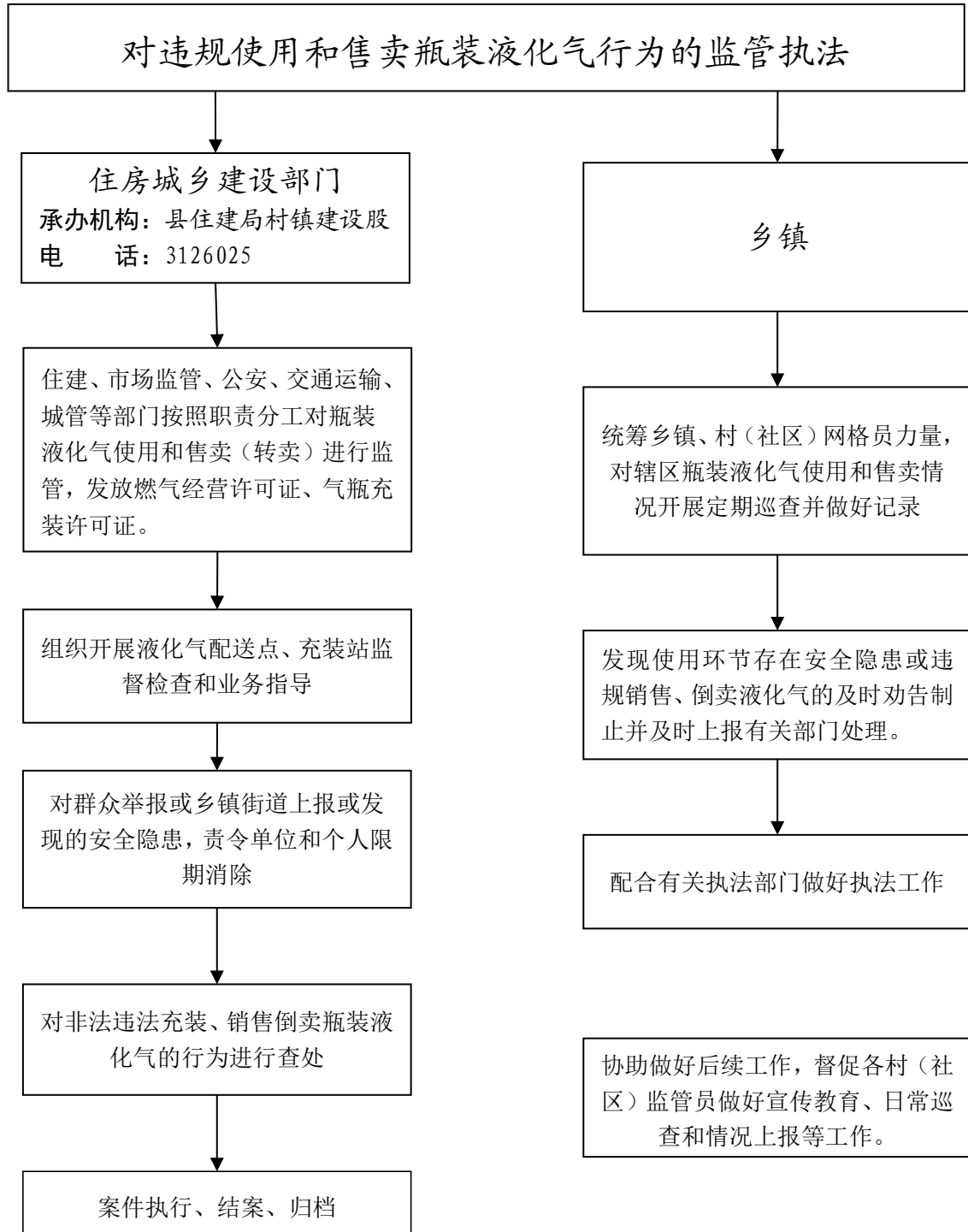

## 25、超限超载车辆货运源头治理

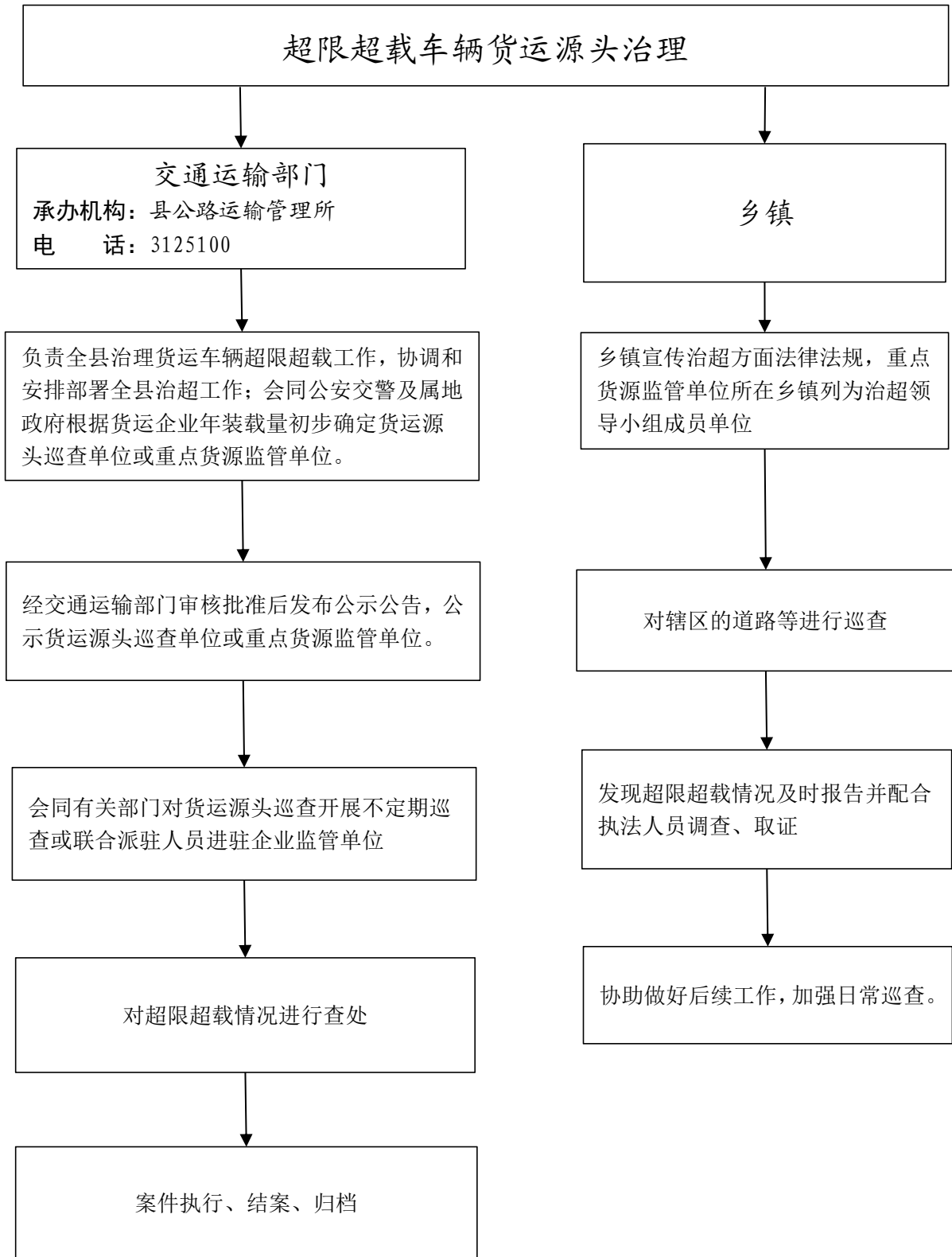

## 26、内河交通及乡镇渡口渡船安全管理和监督检查

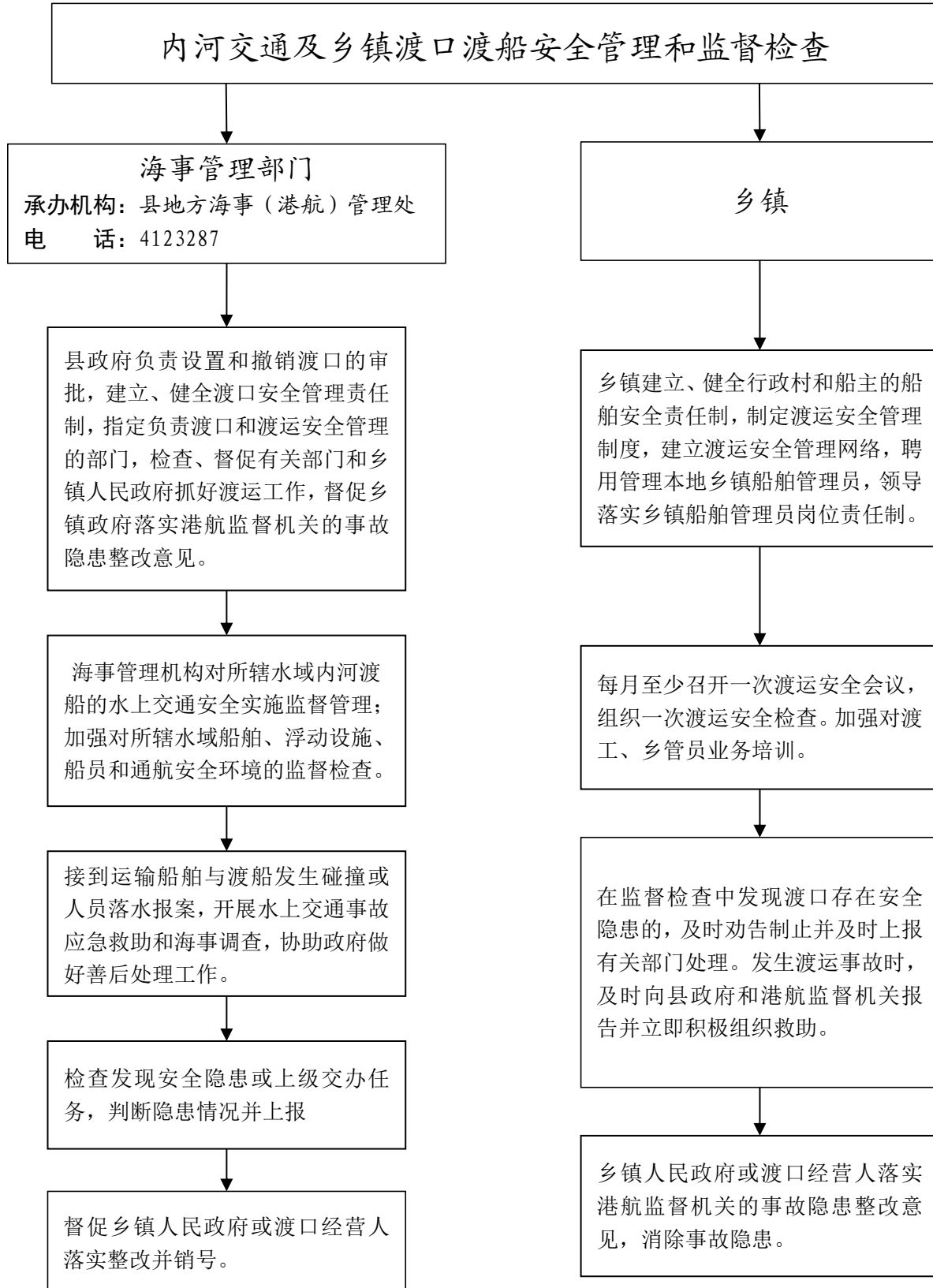

## 27、动物疫病预防与控制及重大动物疫情的应急处理

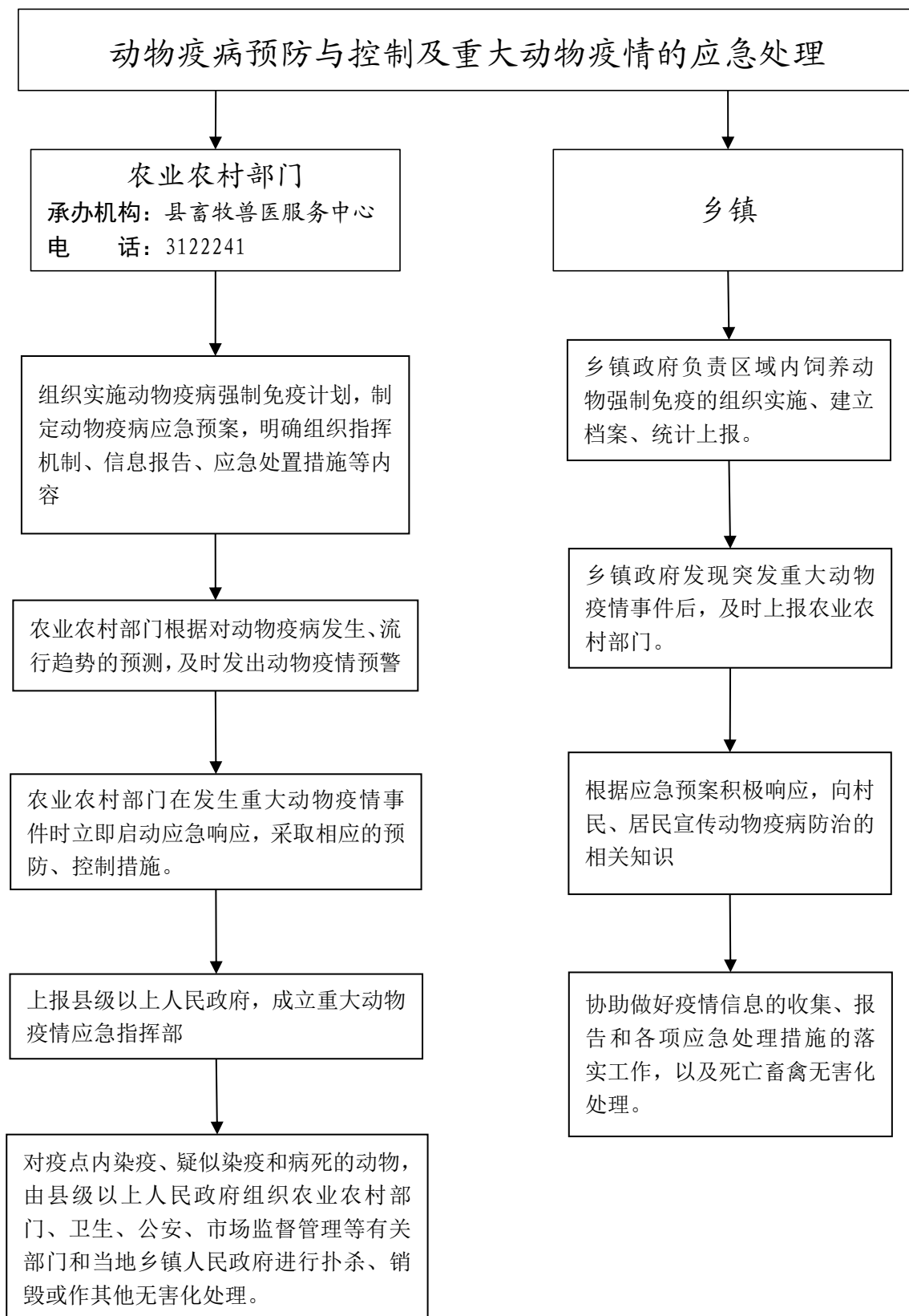

## 28、农畜产品质量安全管理及事故处理

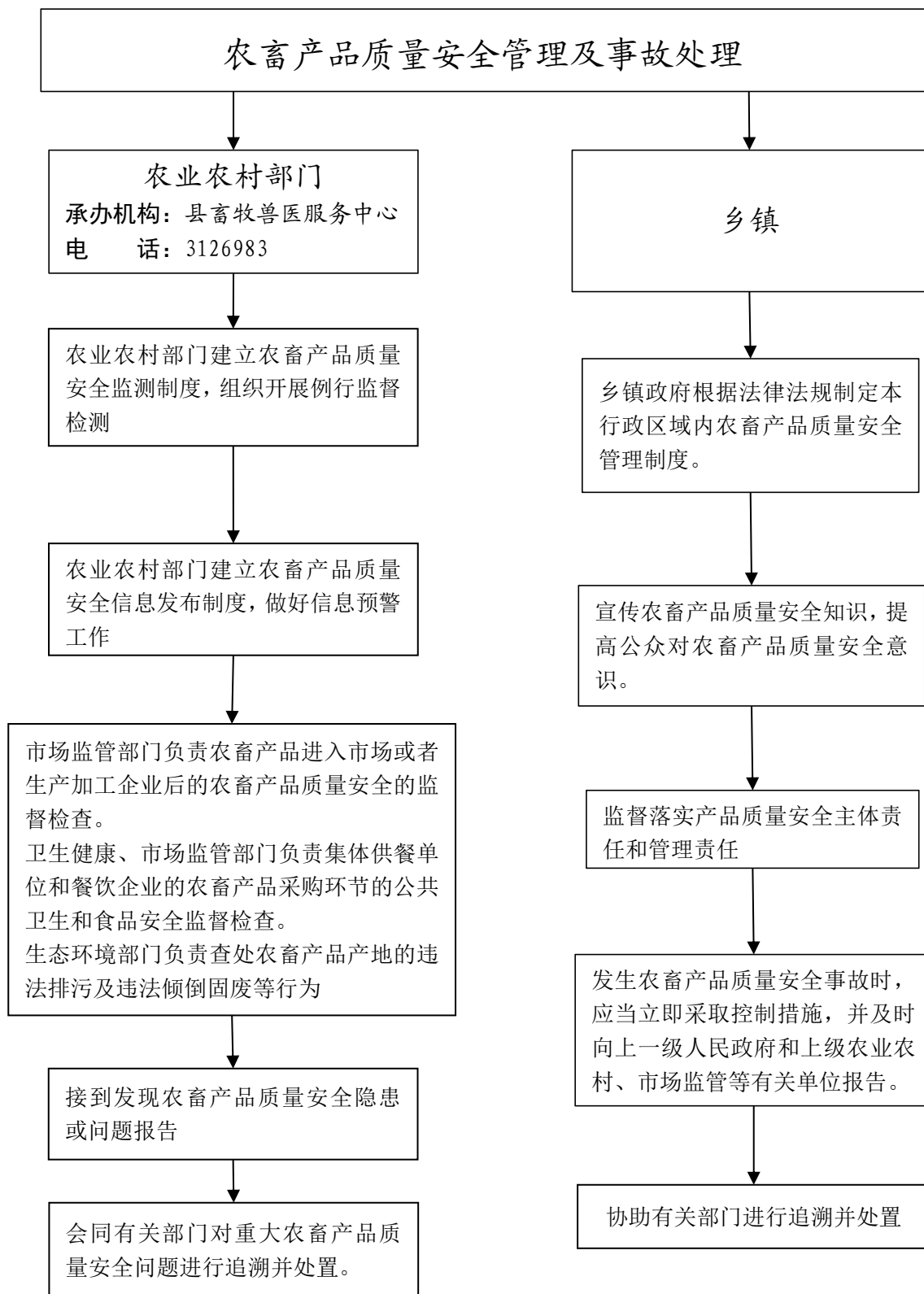



## 29、渔业监管执法

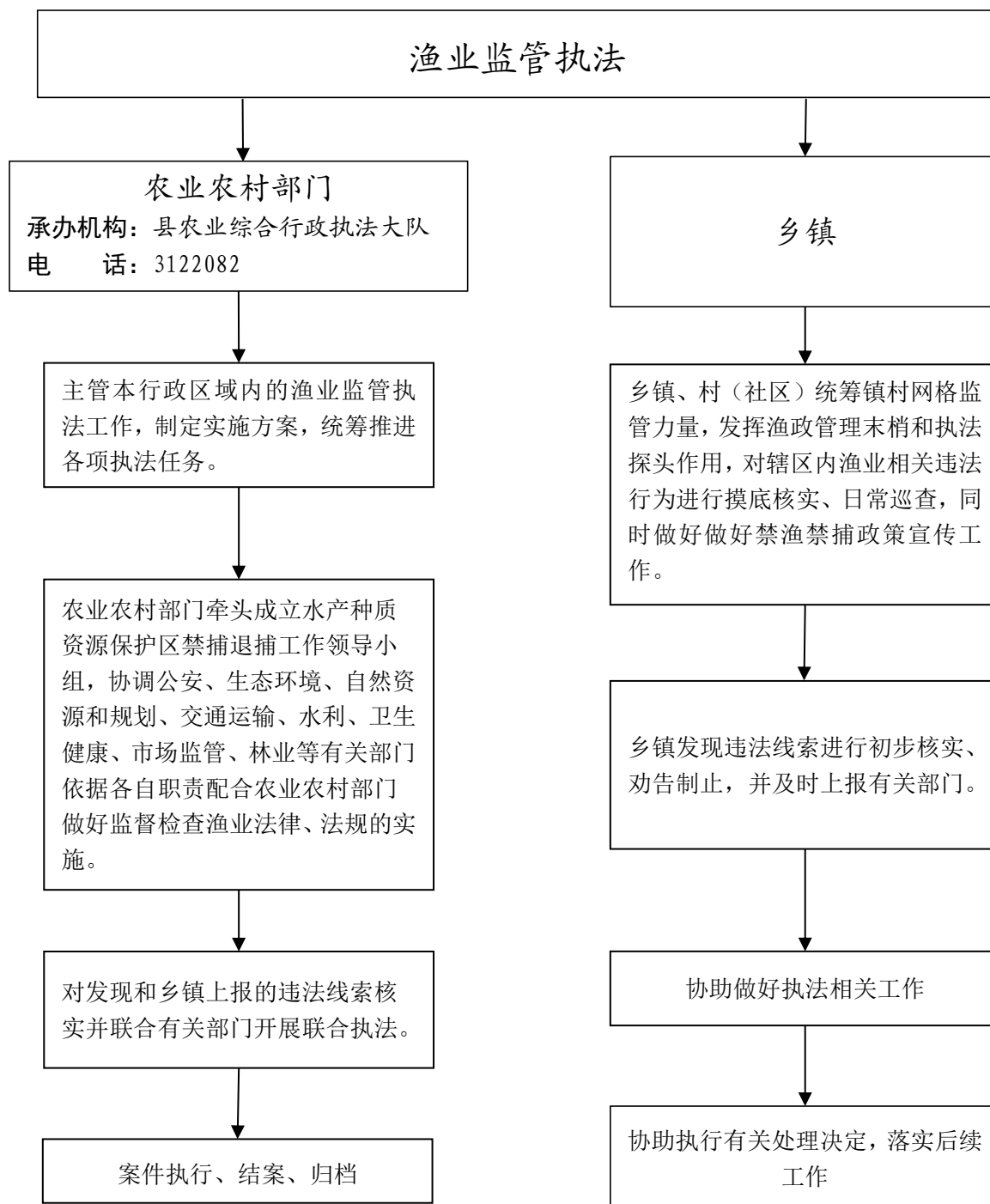

### 30、农作物病虫害防治

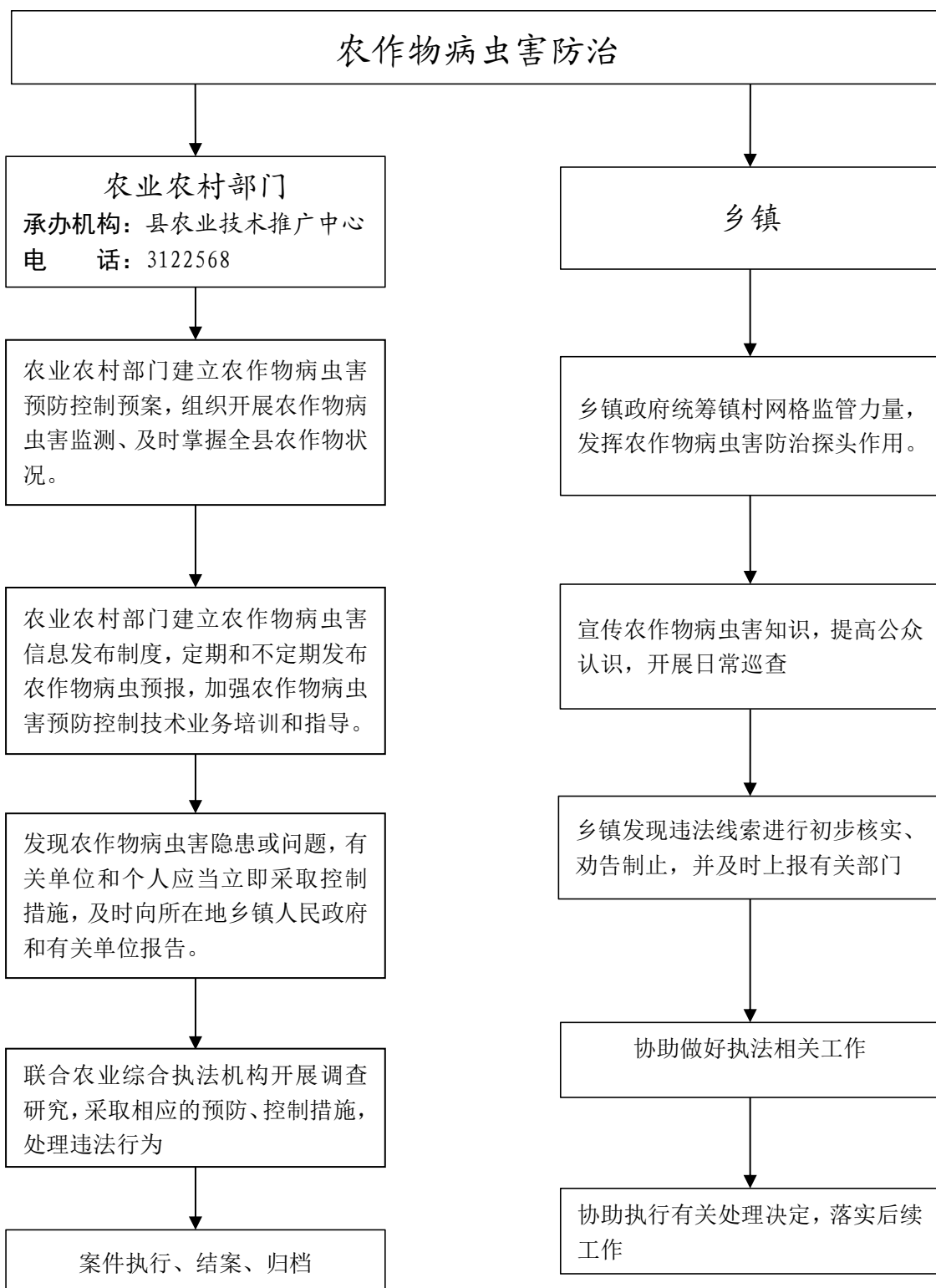

### 31、农作物种子及林木种苗监管执法

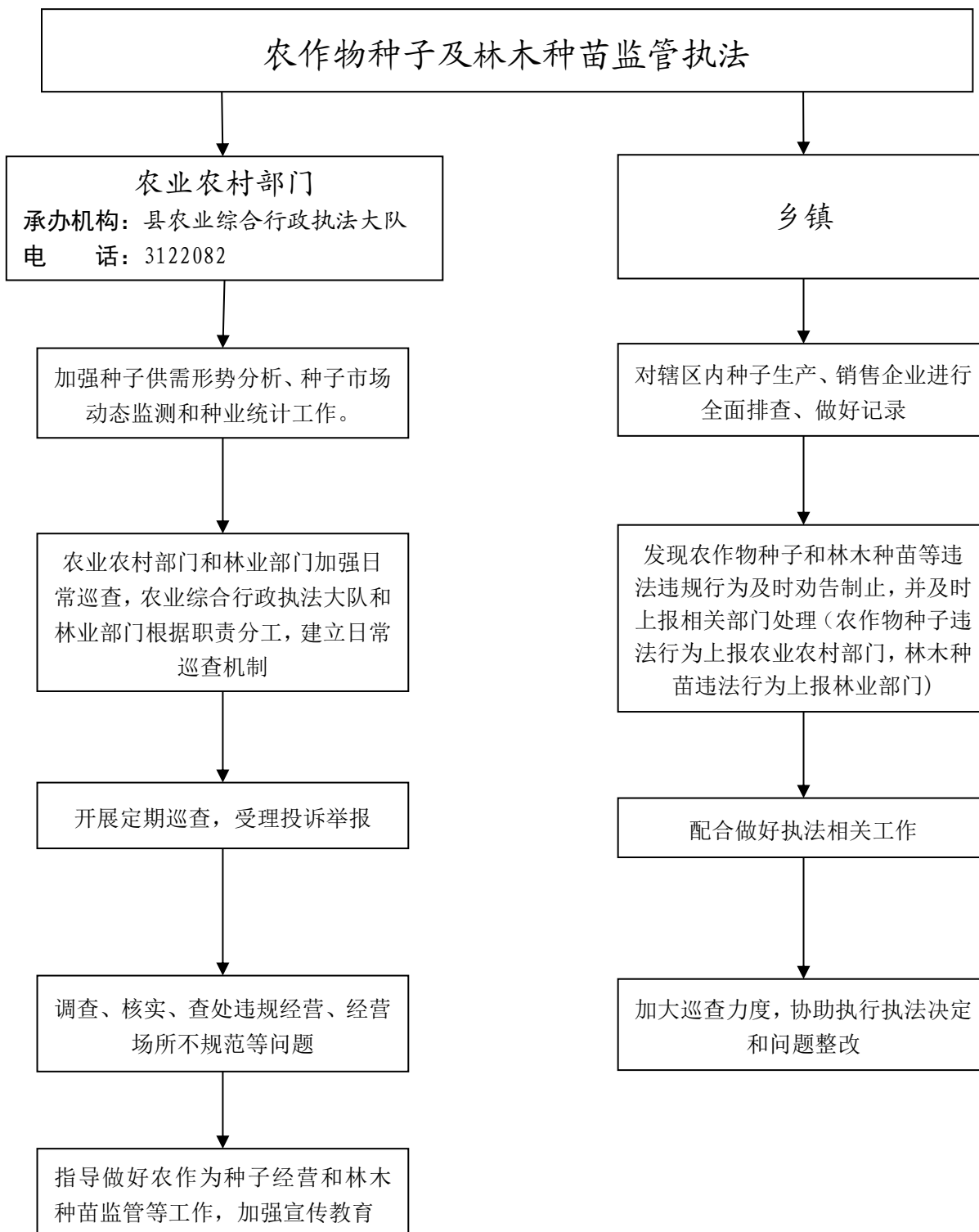

## 32、农药、肥料监督管理

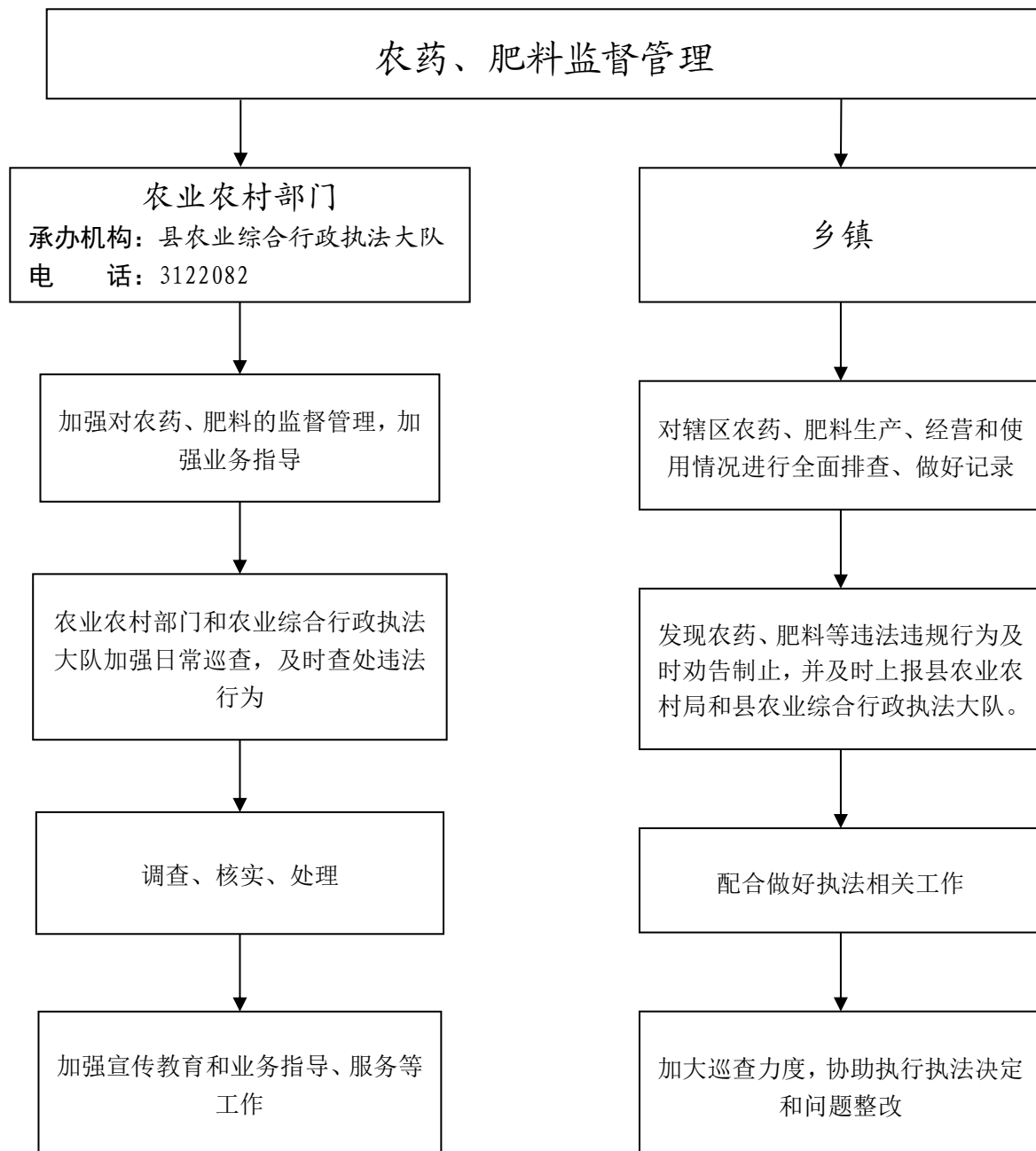

### 33、河道管理和综合整治

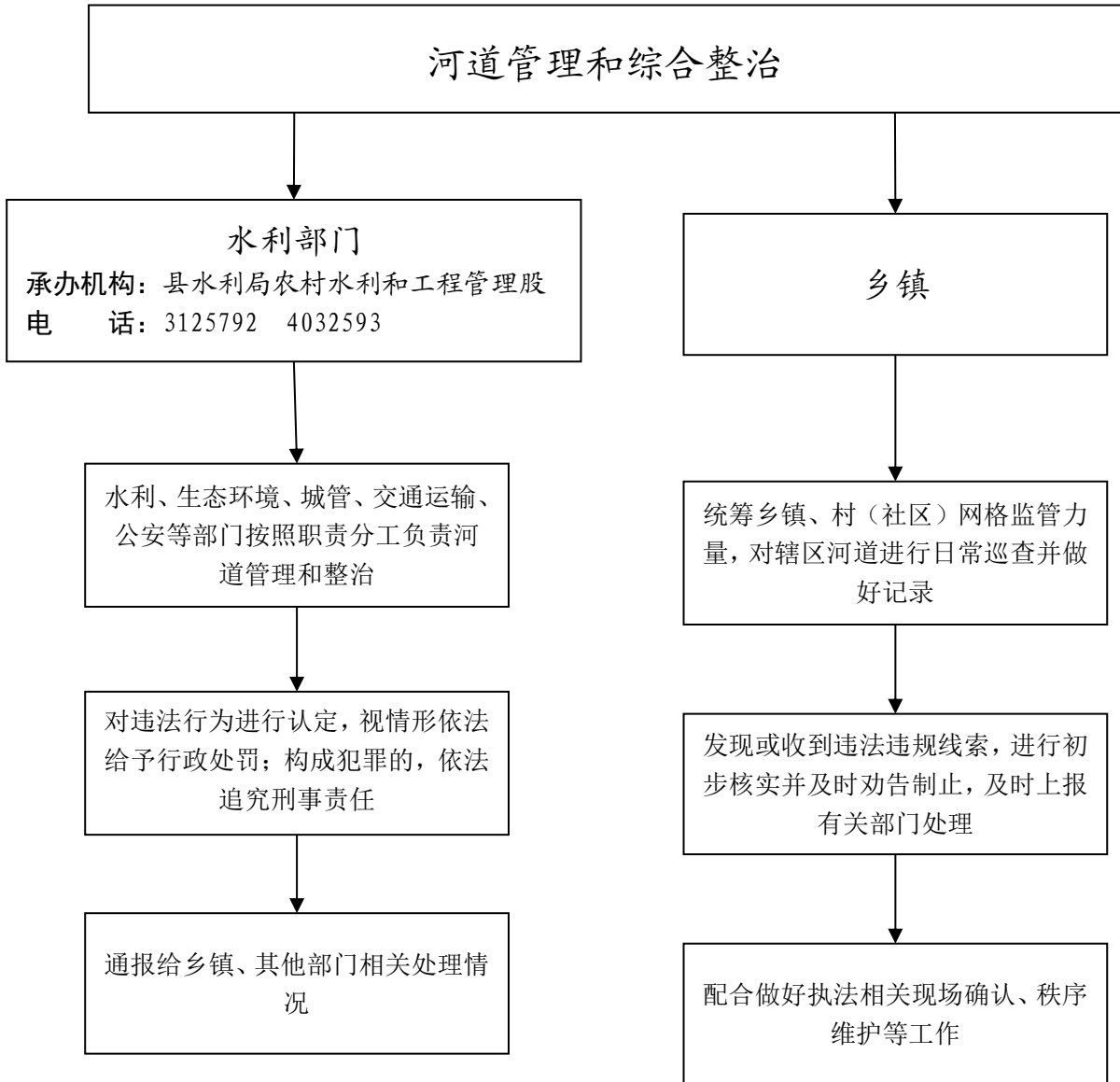

### 34、对非法采砂行为的监管执法

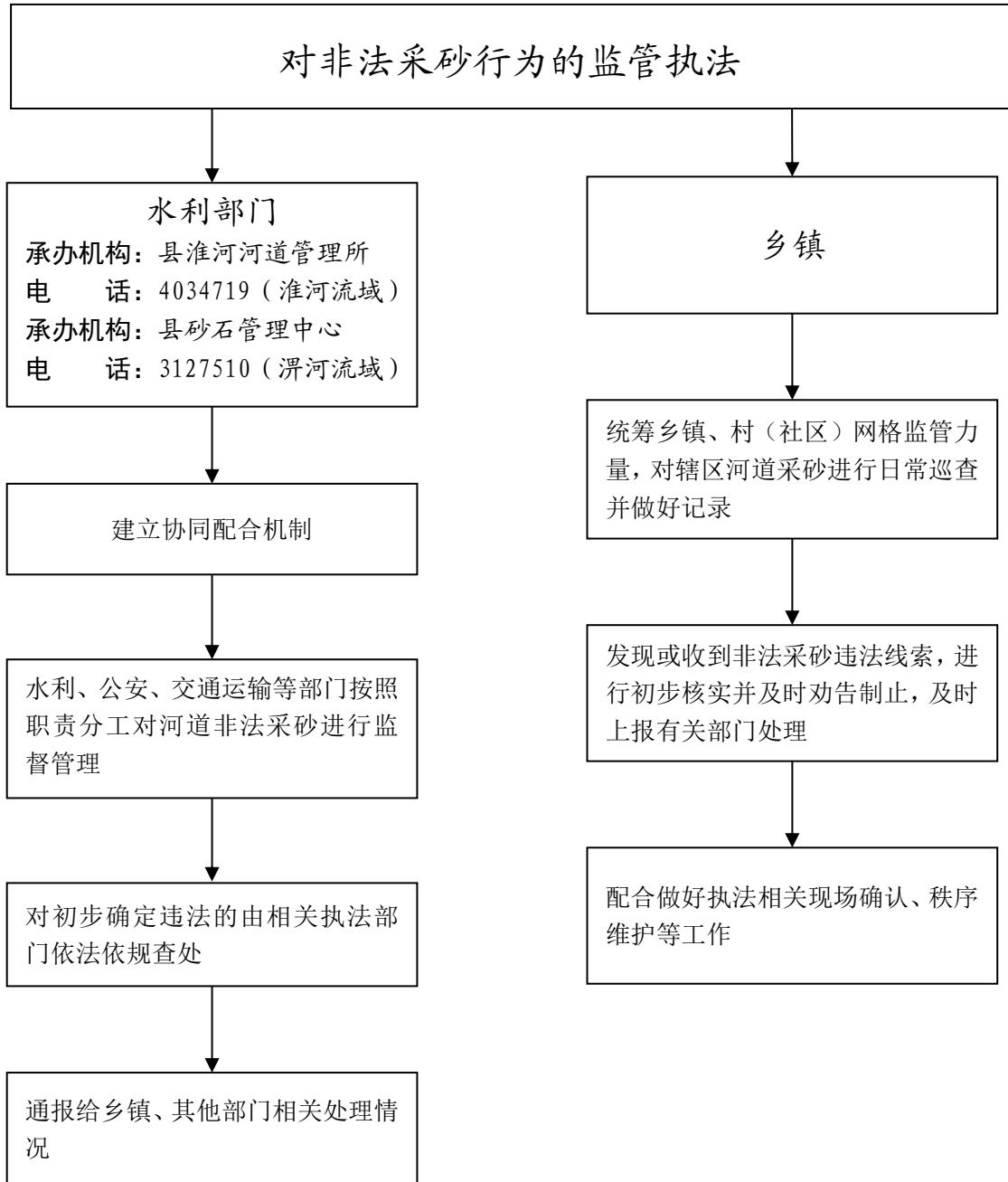

### 35、商贸流通领域安全监管执法

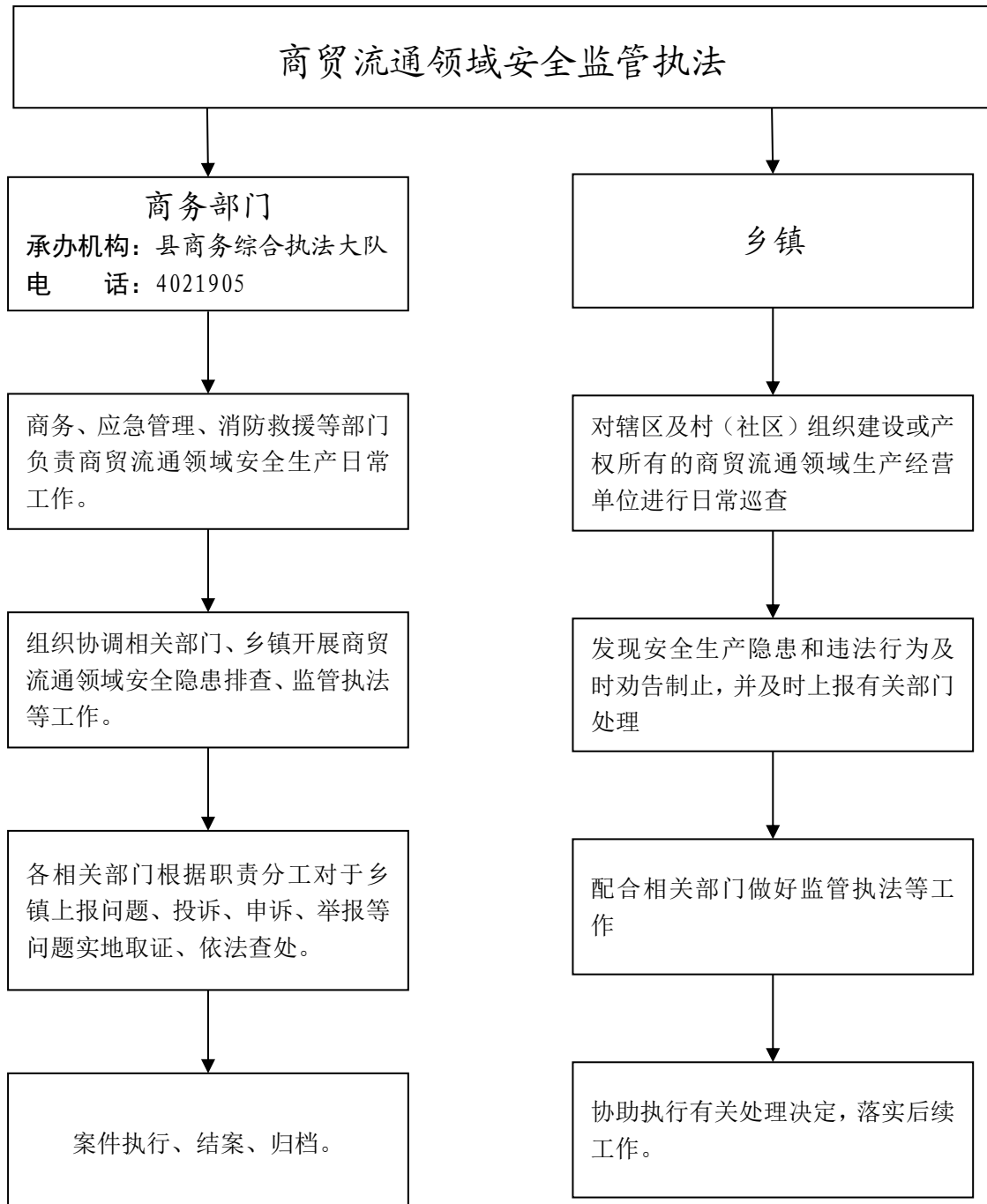

### 36、对互联网上服务经营场所、娱乐场所、营业性演出等文化市场的监管执法

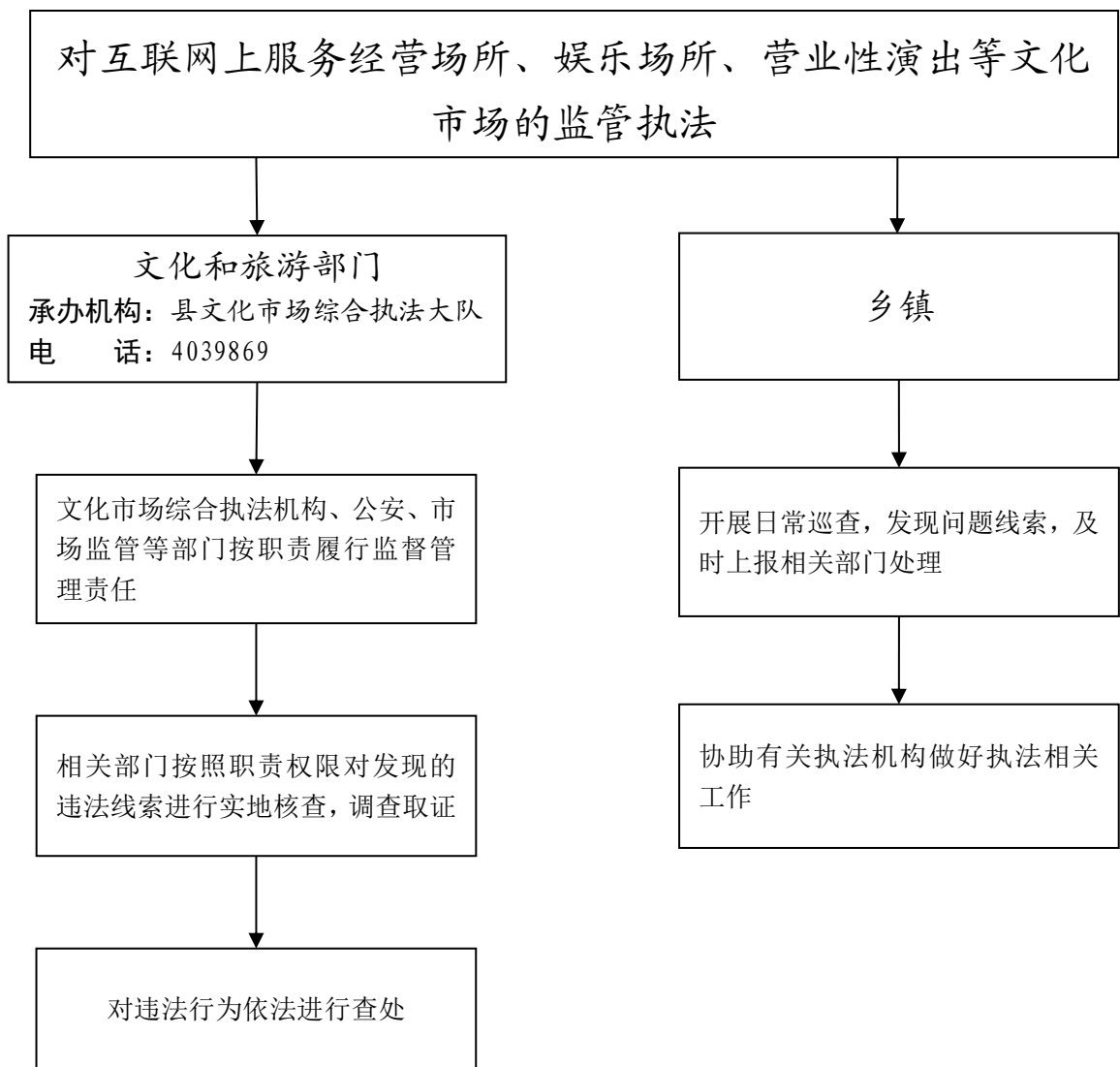



### 37、对未经许可经营旅行社业务，旅行社出租、出借、非法转让旅行社业务经营许可证，旅行社以及分社、服务网点超范围经营等违法行为的监管执法

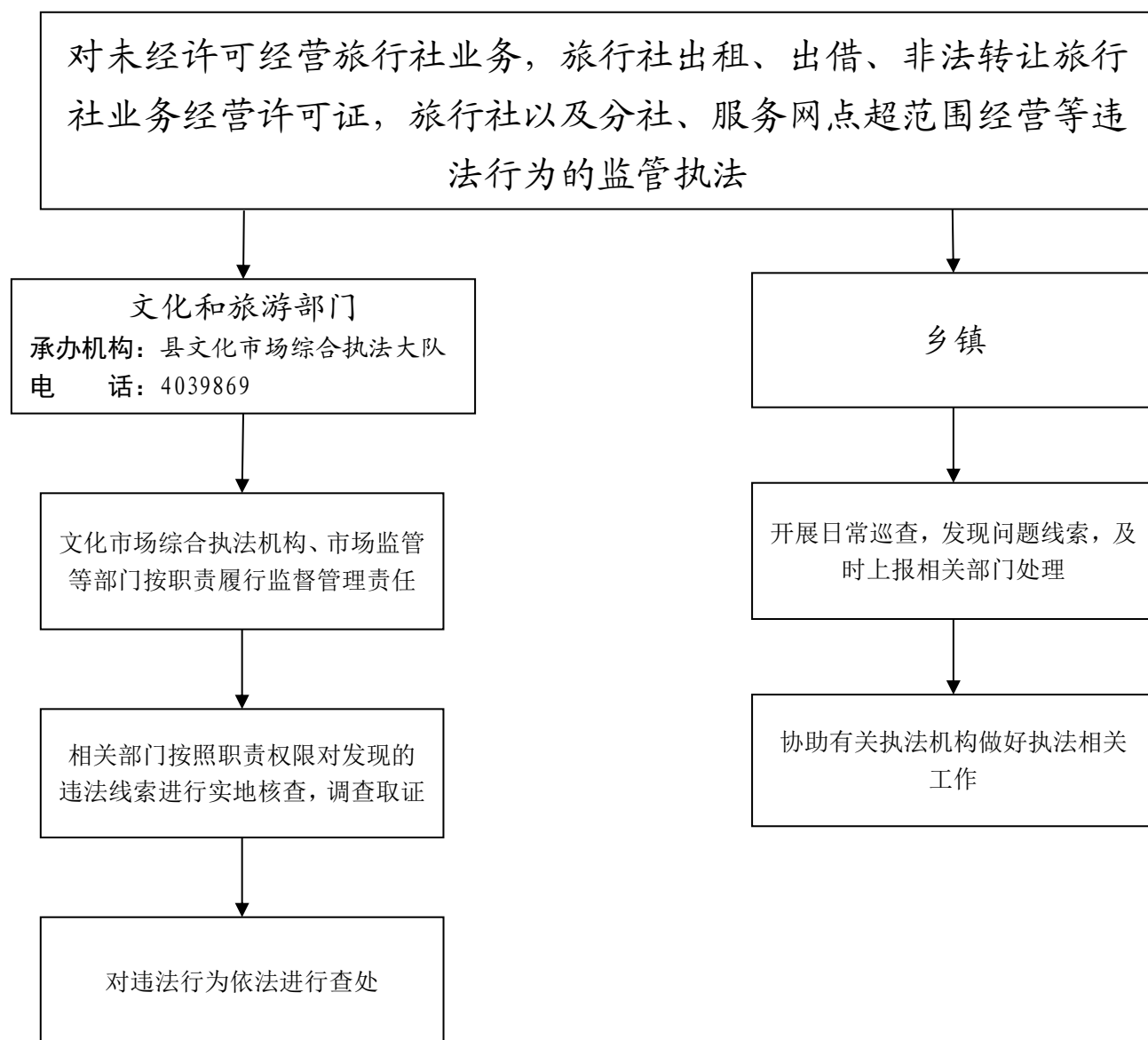

### 38、对擅自出版、印刷、复制、发行出版物行为的监管执法

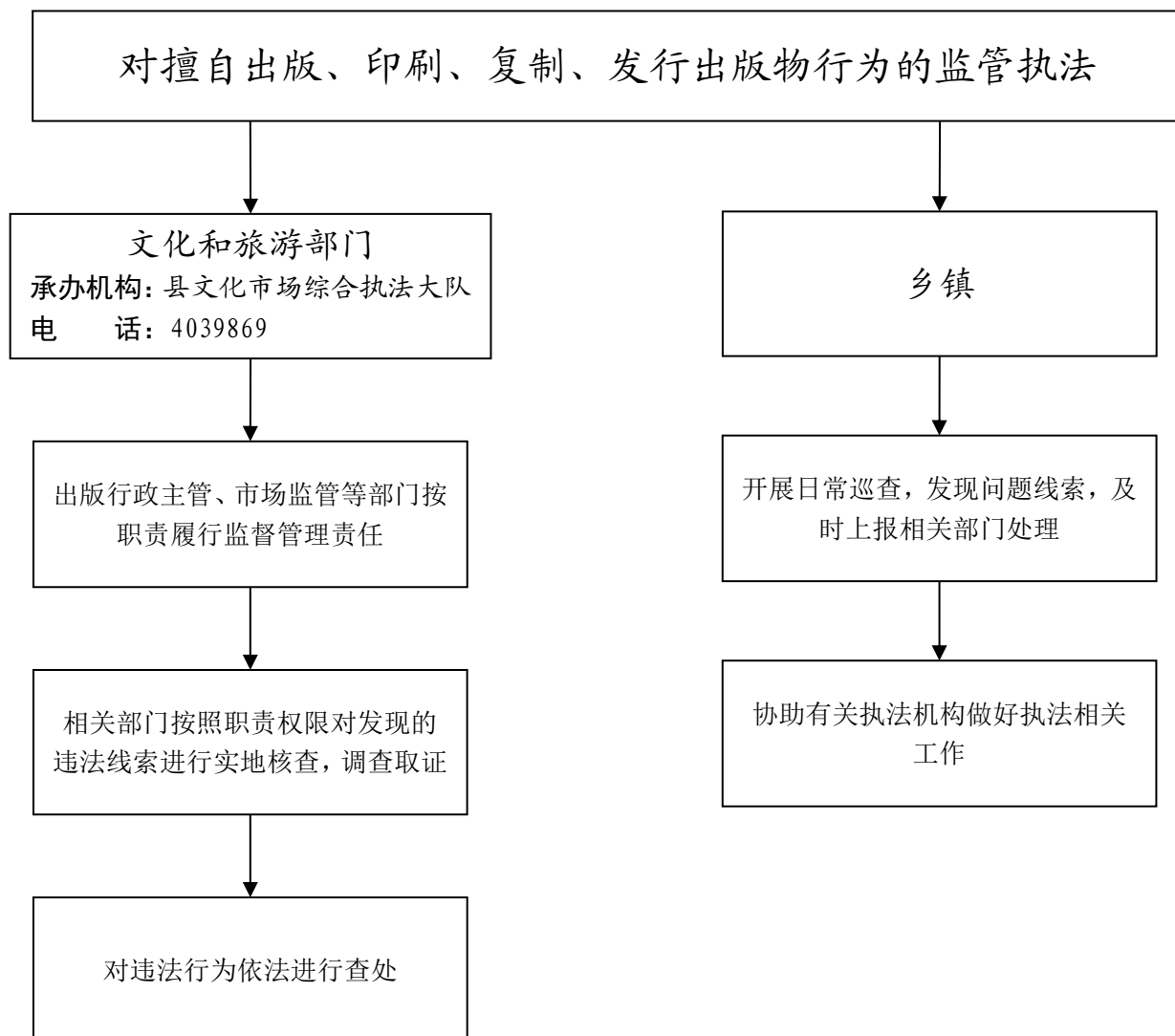

### 39、对擅自生产、销售和安装使用卫星地面接收设施行为的监管执法

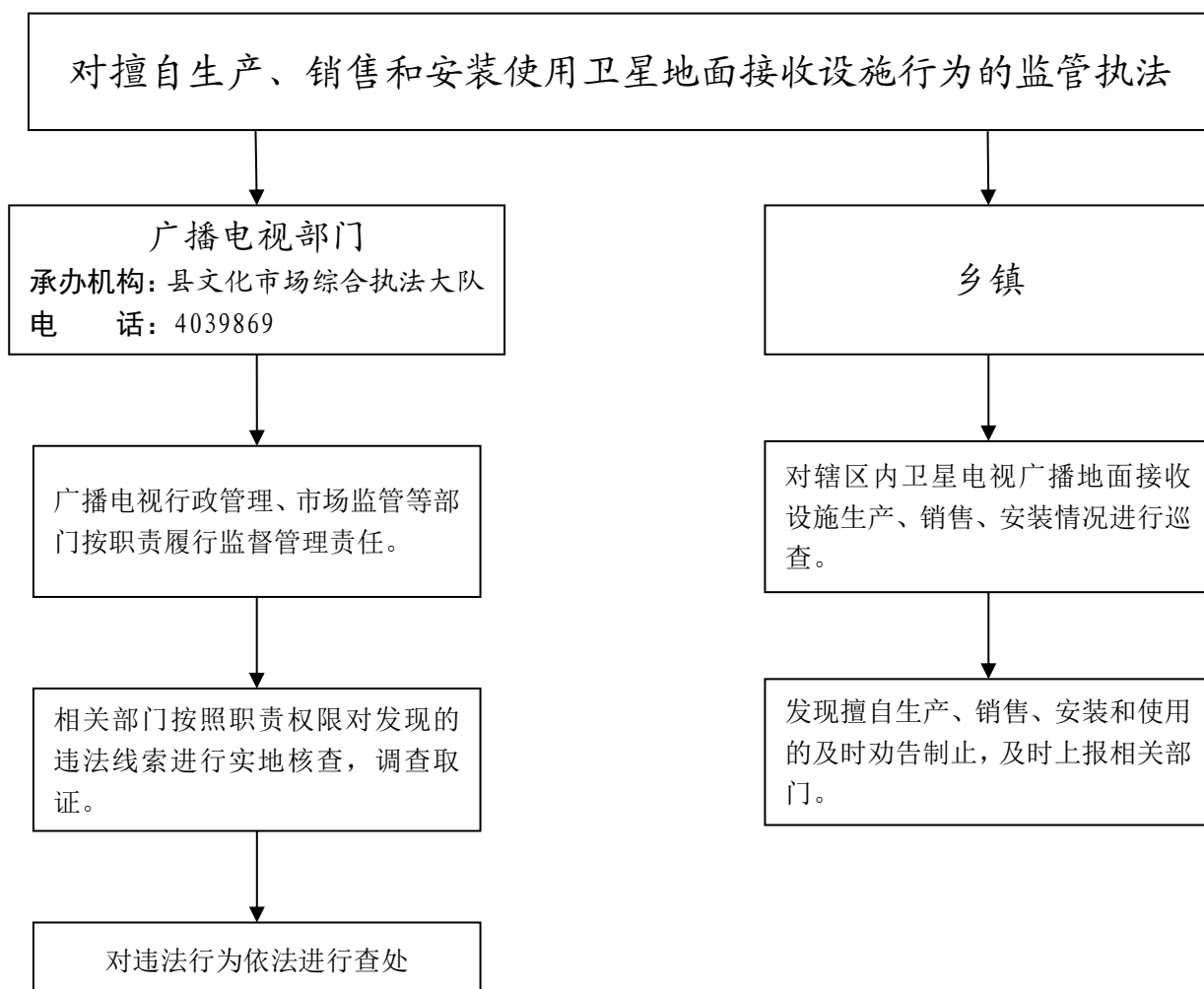

## 40、突发公共卫生事件应急管理

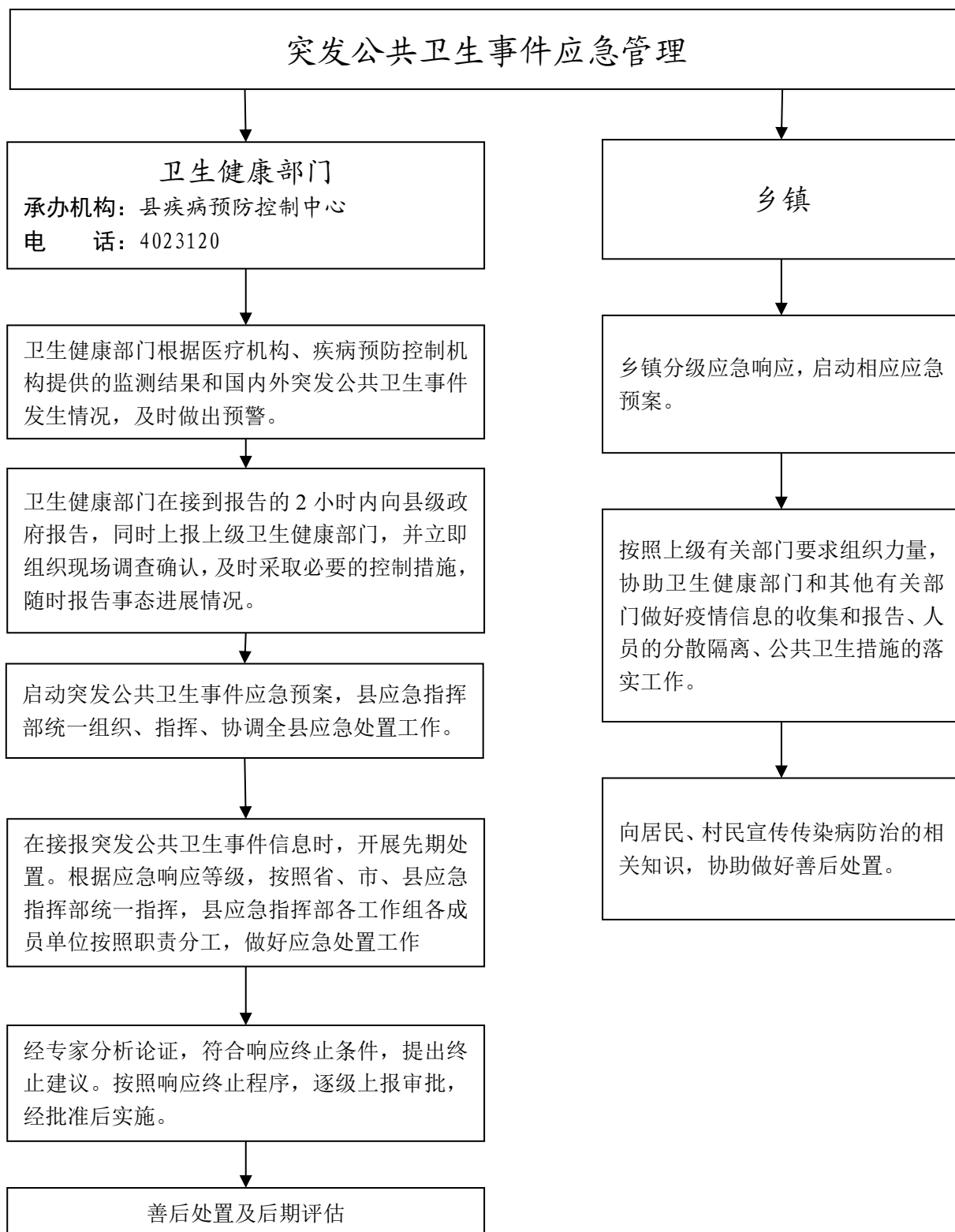

## 41、对非法生产经营烟花爆竹行为的监管执法

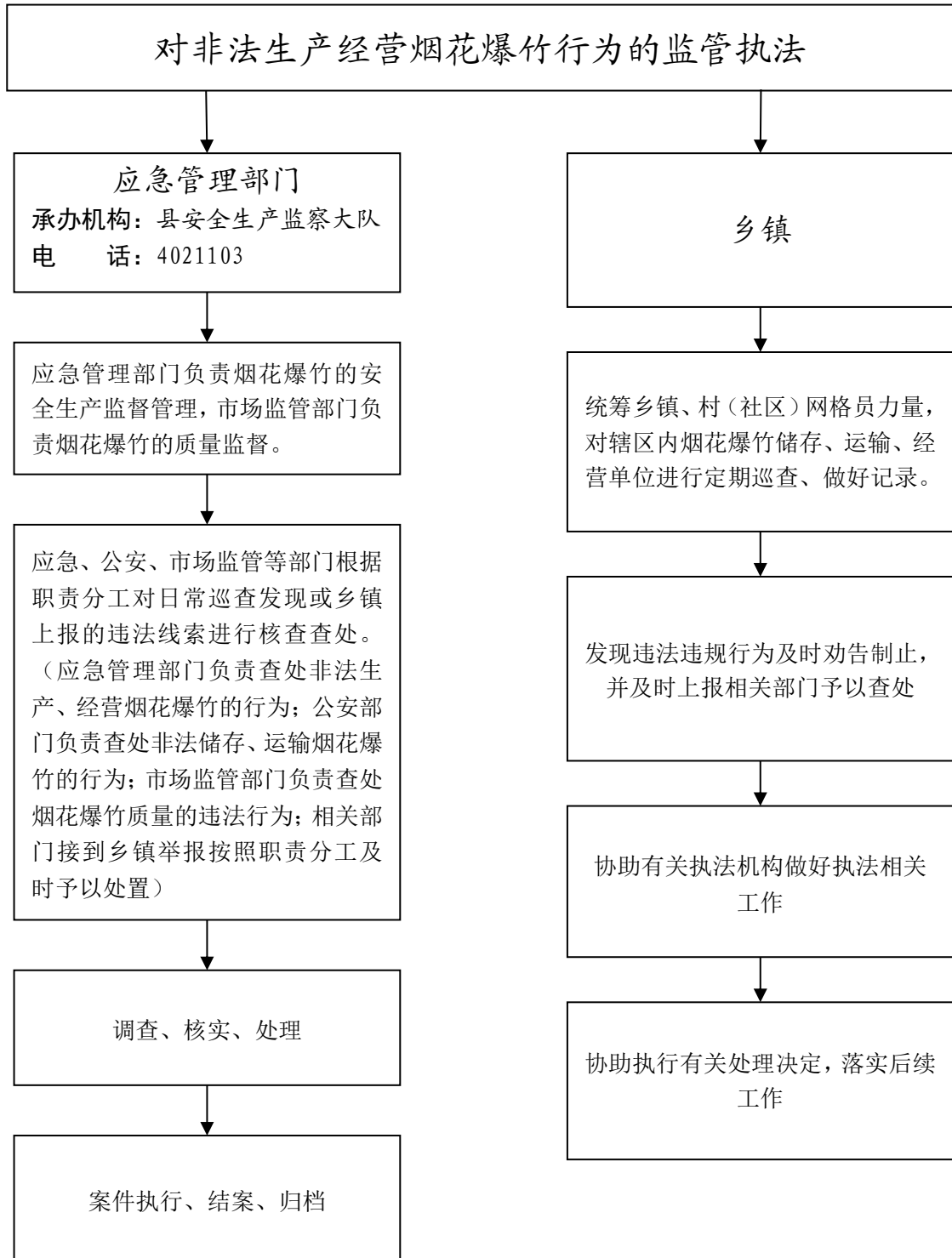

## 42、危险化学品安全生产监管执法

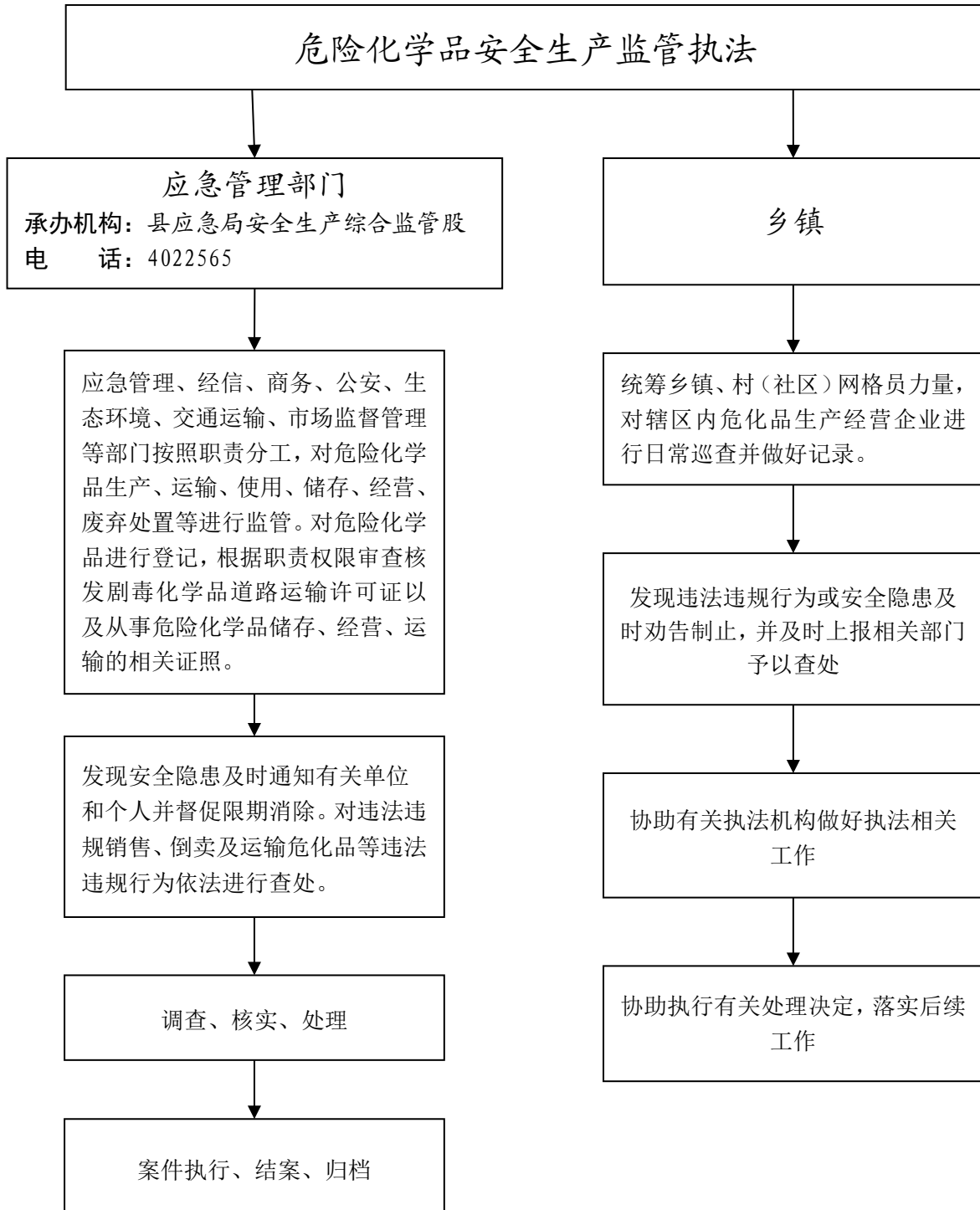

## 43、生产安全事故应急救援

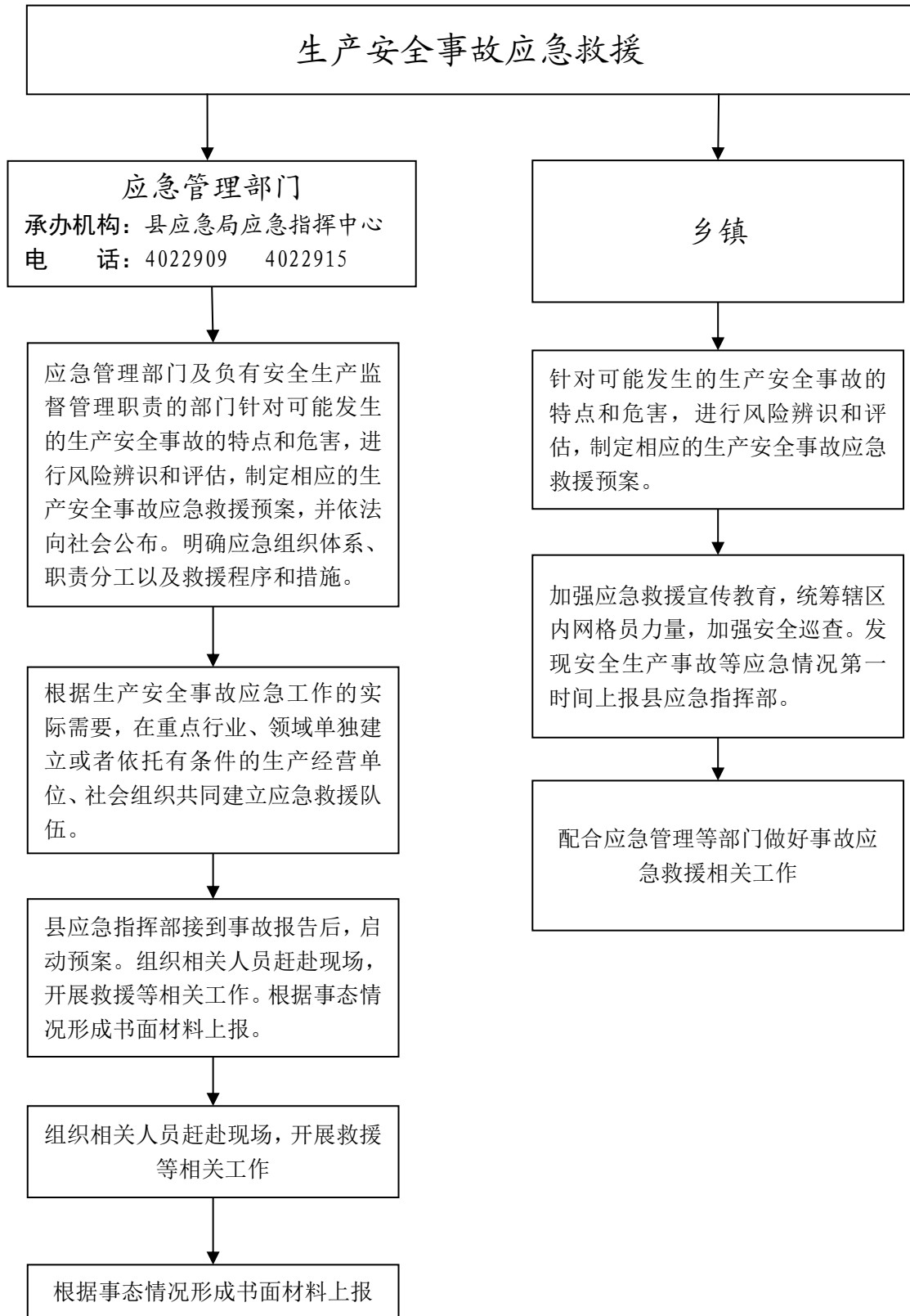

## 44、防汛抗旱组织实施

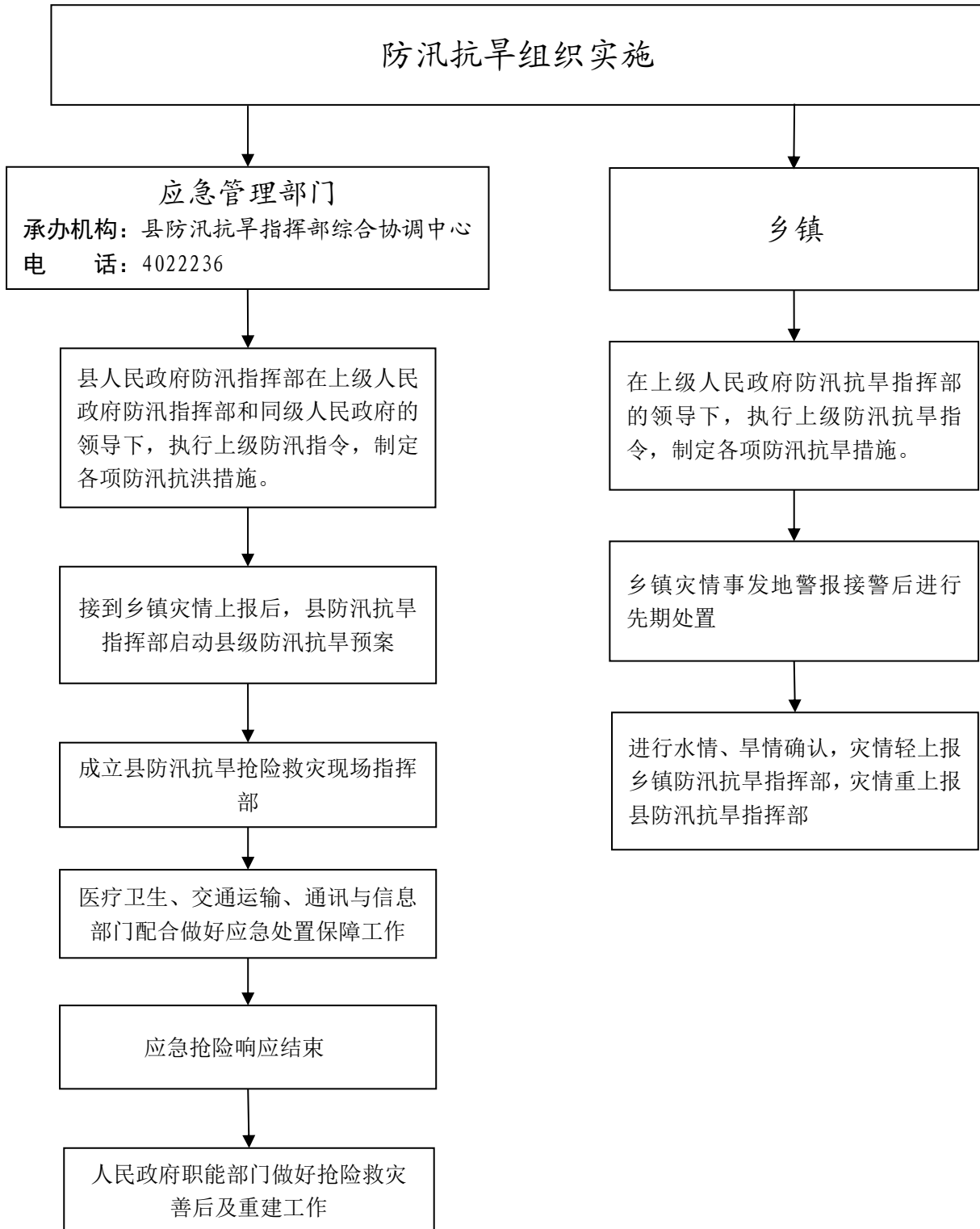



## 45、突发事件（自然灾害类、安全生产类）应急处置

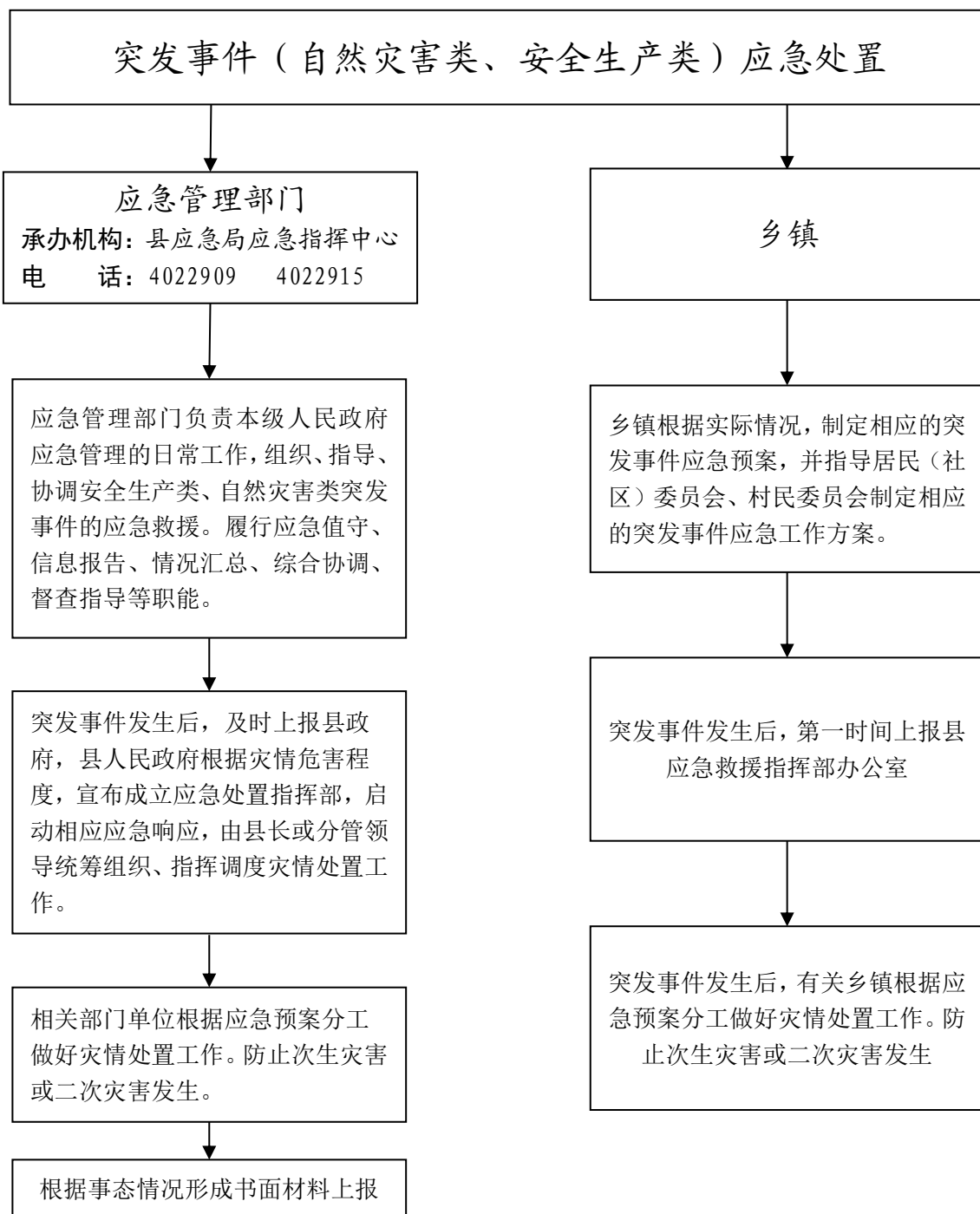

备注：发生突发事件半小时内需口头报告，一小时内书面报告。

## 46、森林火灾隐患排查和火灾扑救

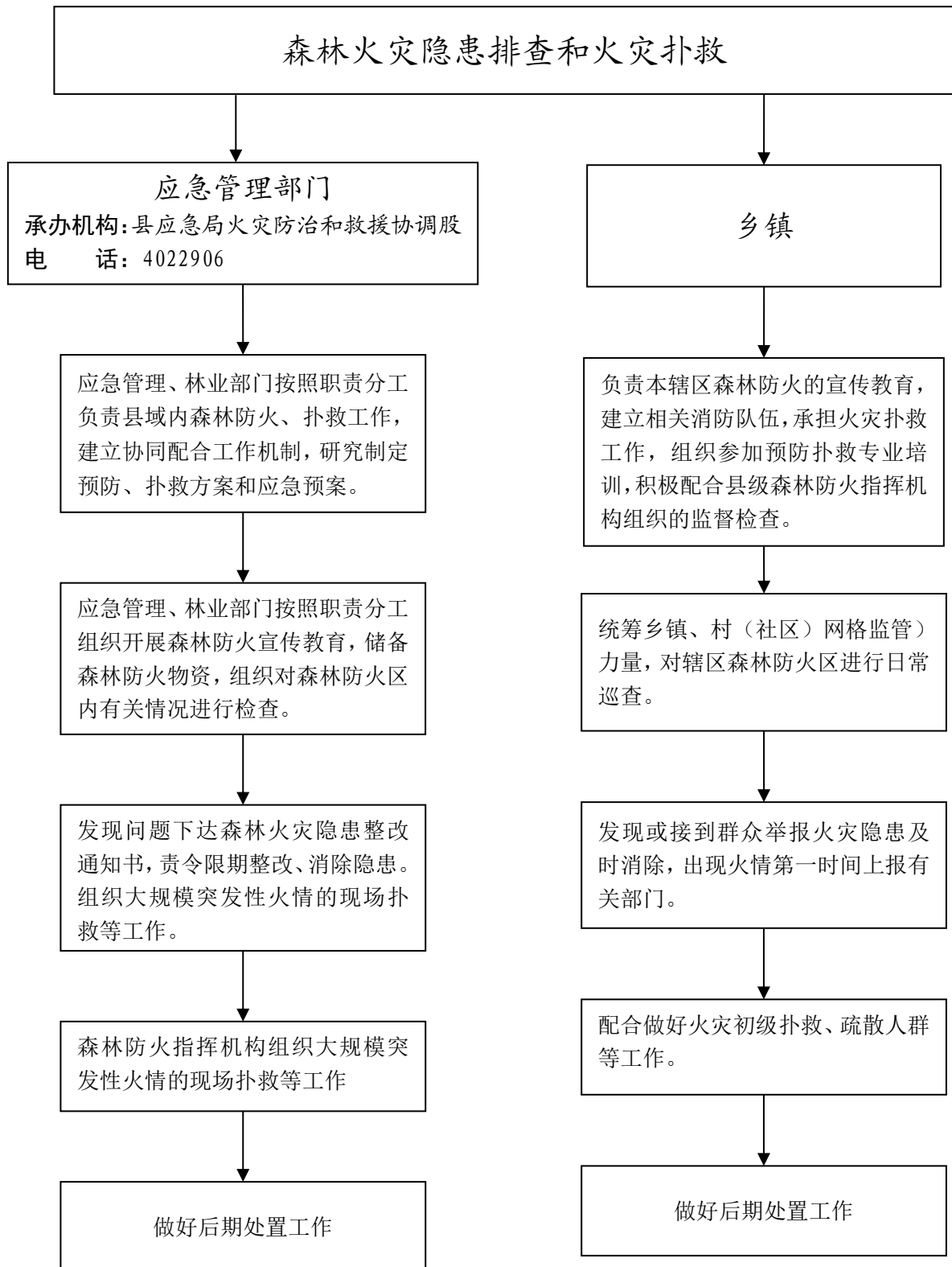

## 47、食品生产经营企业日常安全监管执法

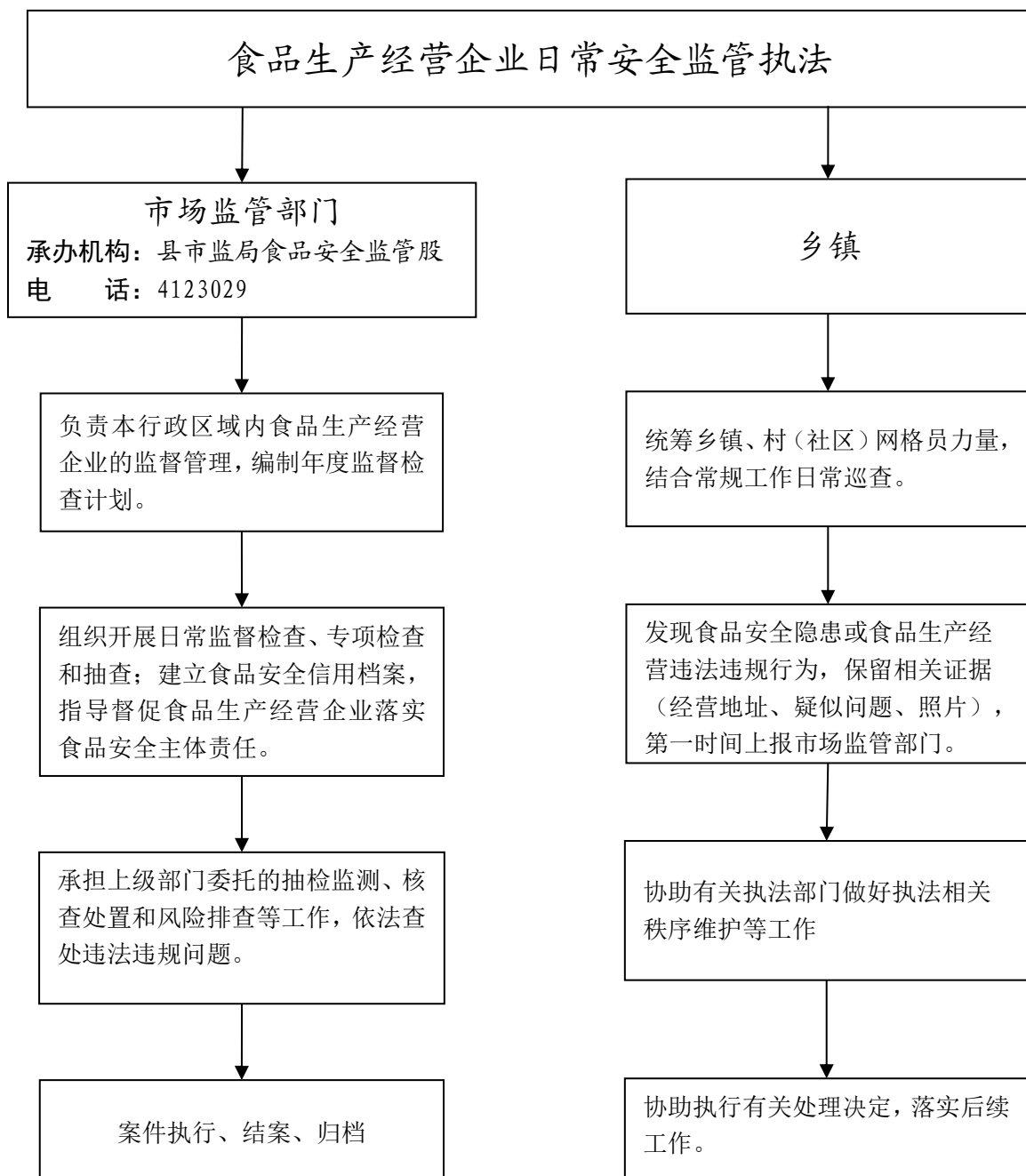

## 48、食品小作坊、小餐饮、食品摊点日常安全监管执法

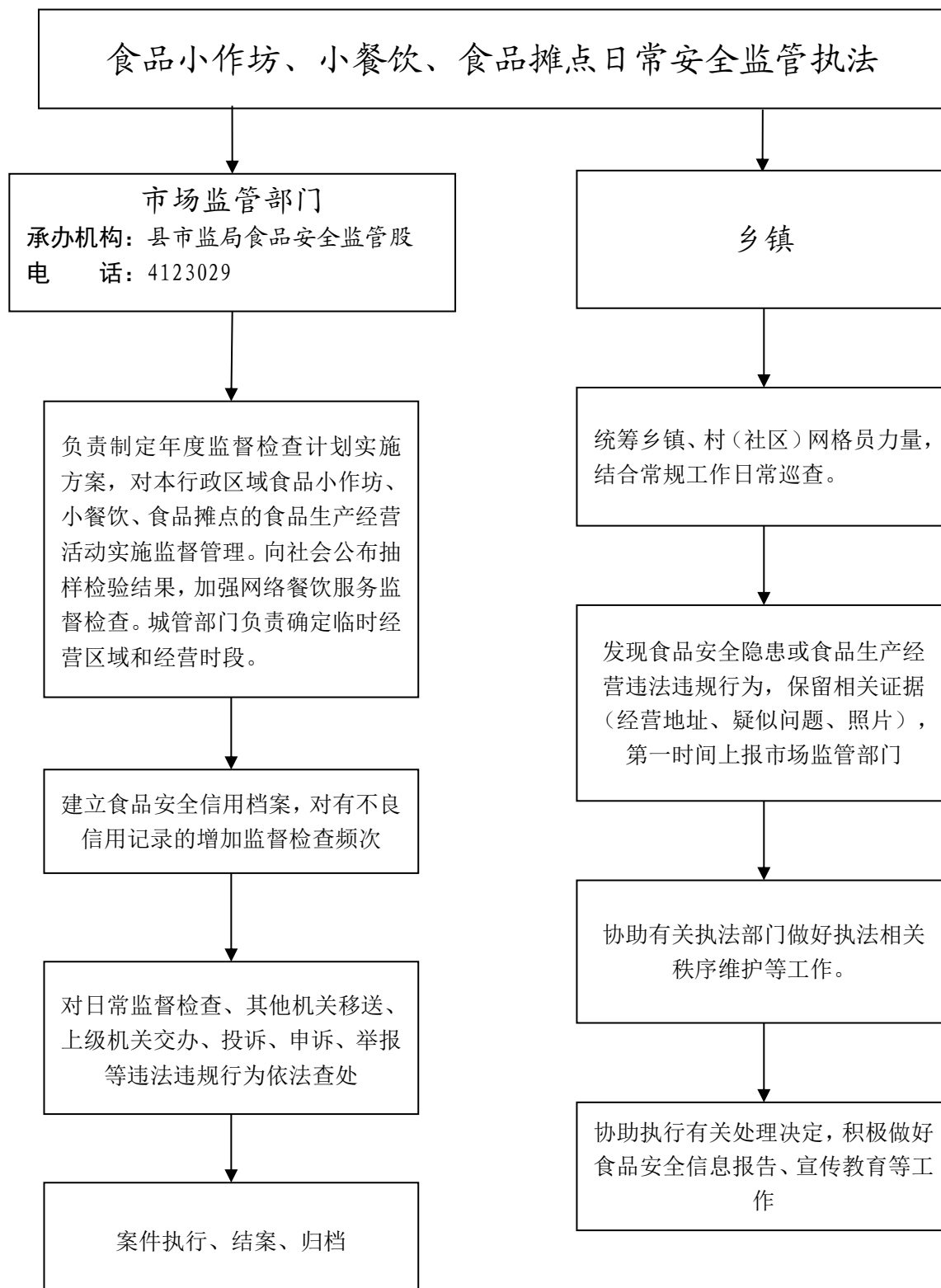

## 49、重点区域食品安全隐患排查处置

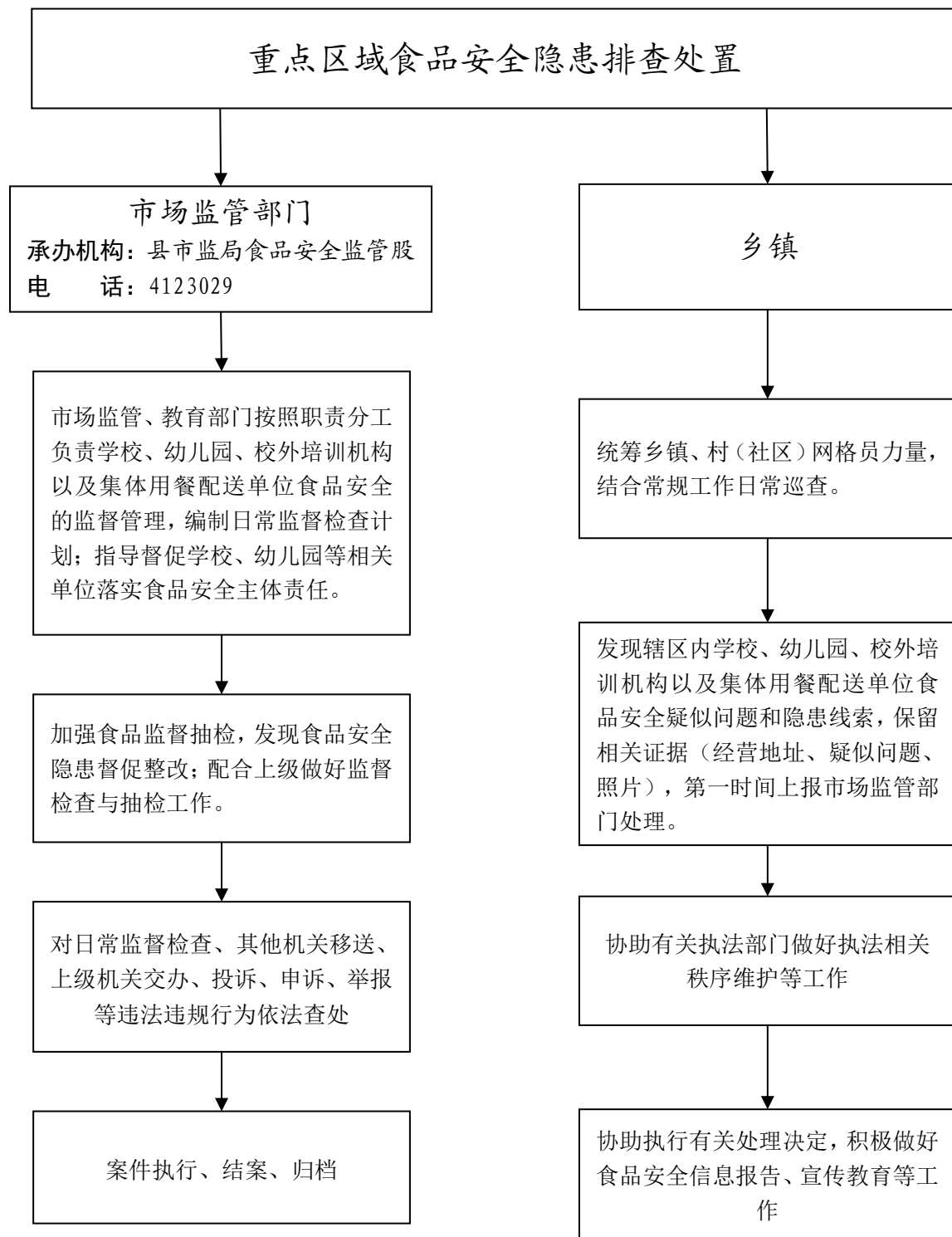

## 50、药品、医疗器械、化妆品的经营和使用环节监管执法

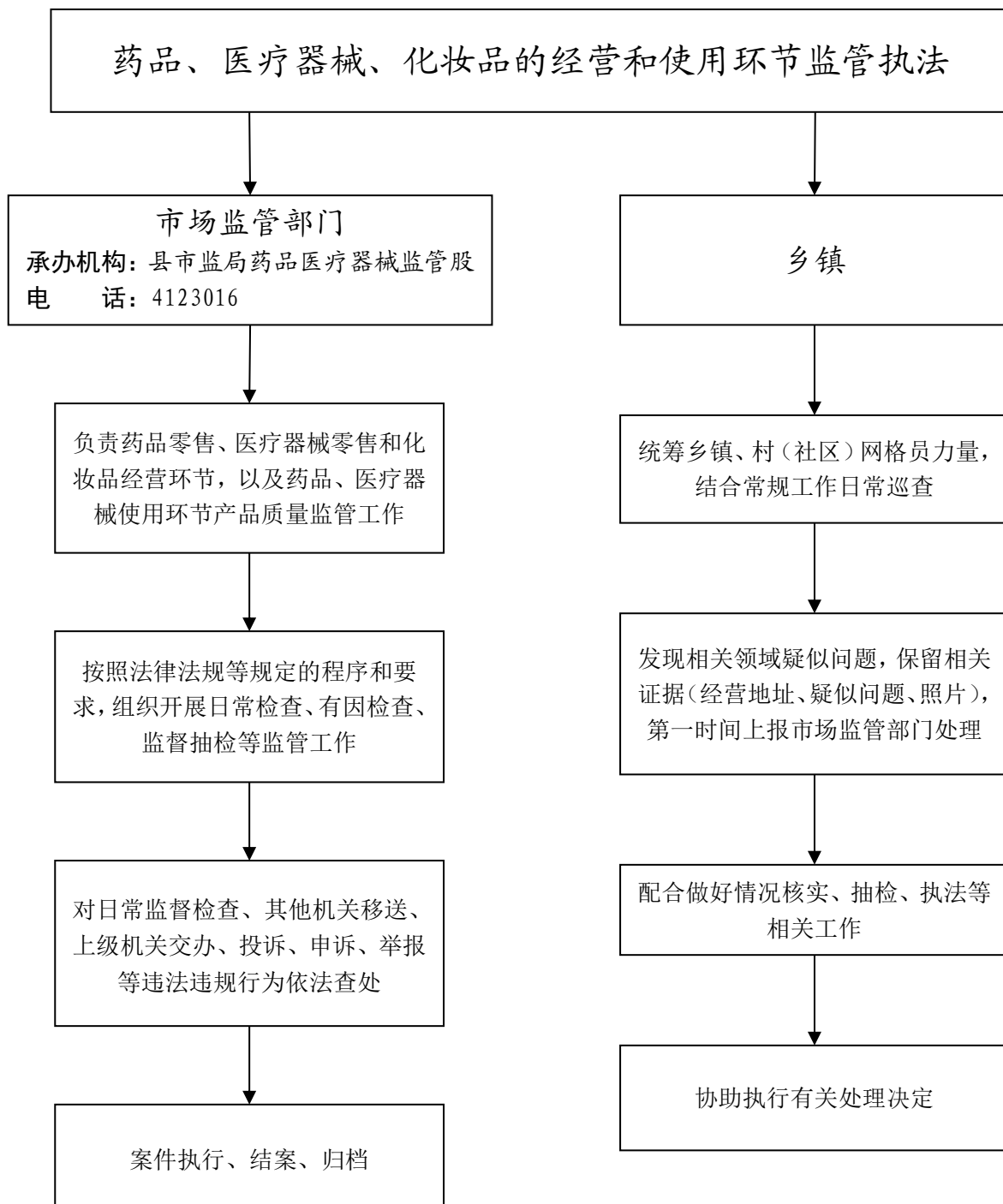

## 51、特种设备专项整治和监管执法

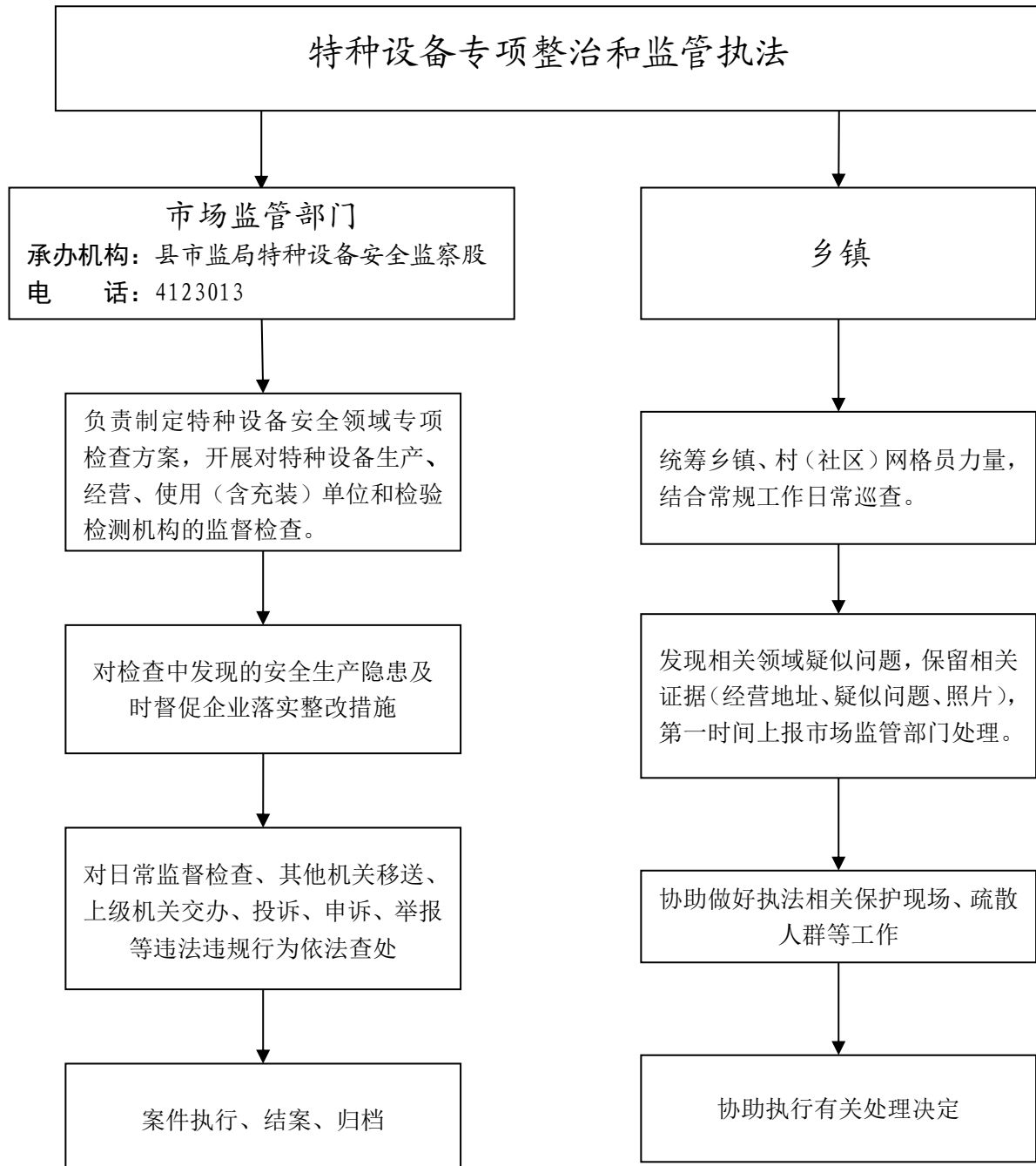

## 52、消费者权益保护及维权投诉案件的处理

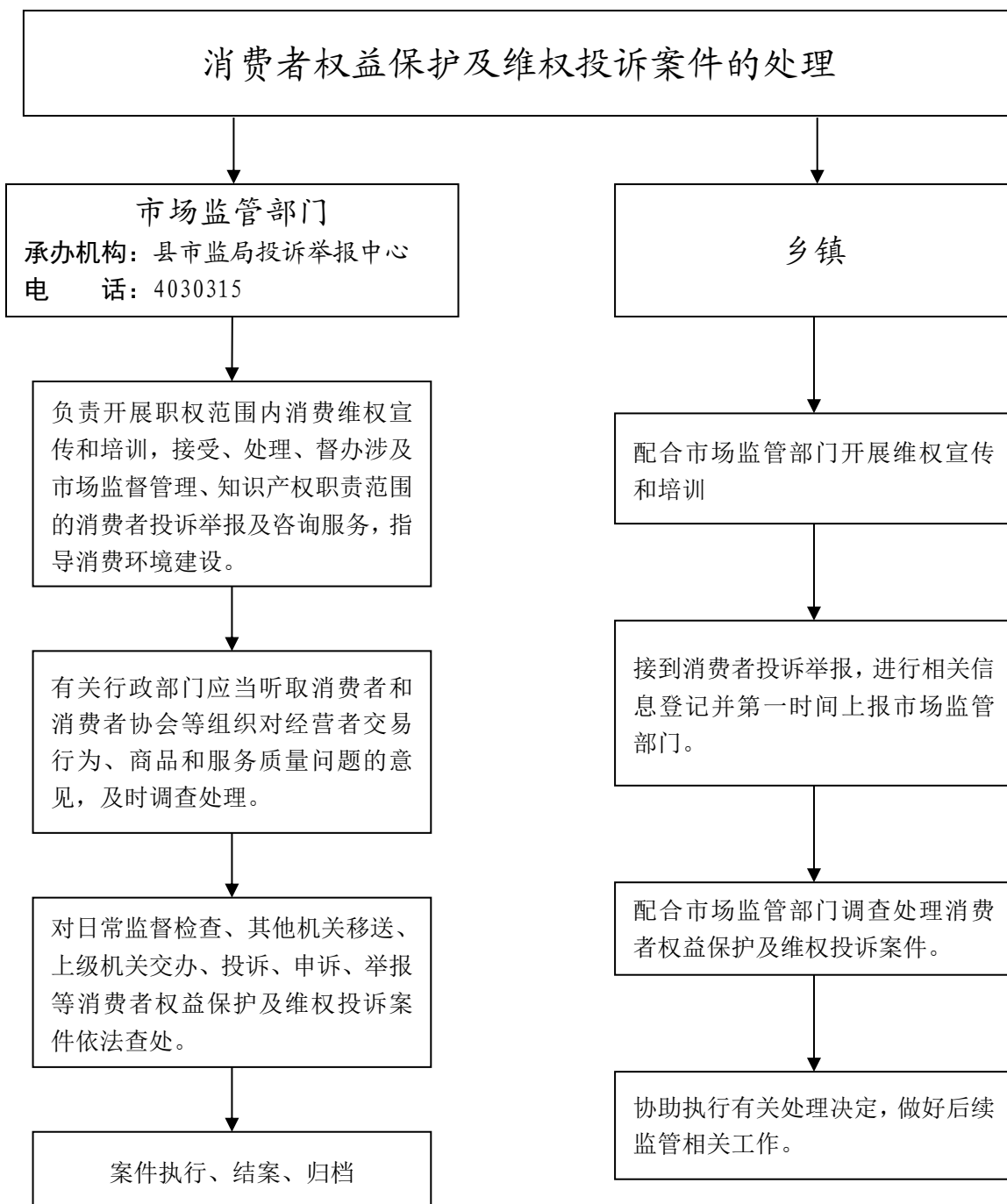



## 53、对虚假广告等违法行为的监管执法

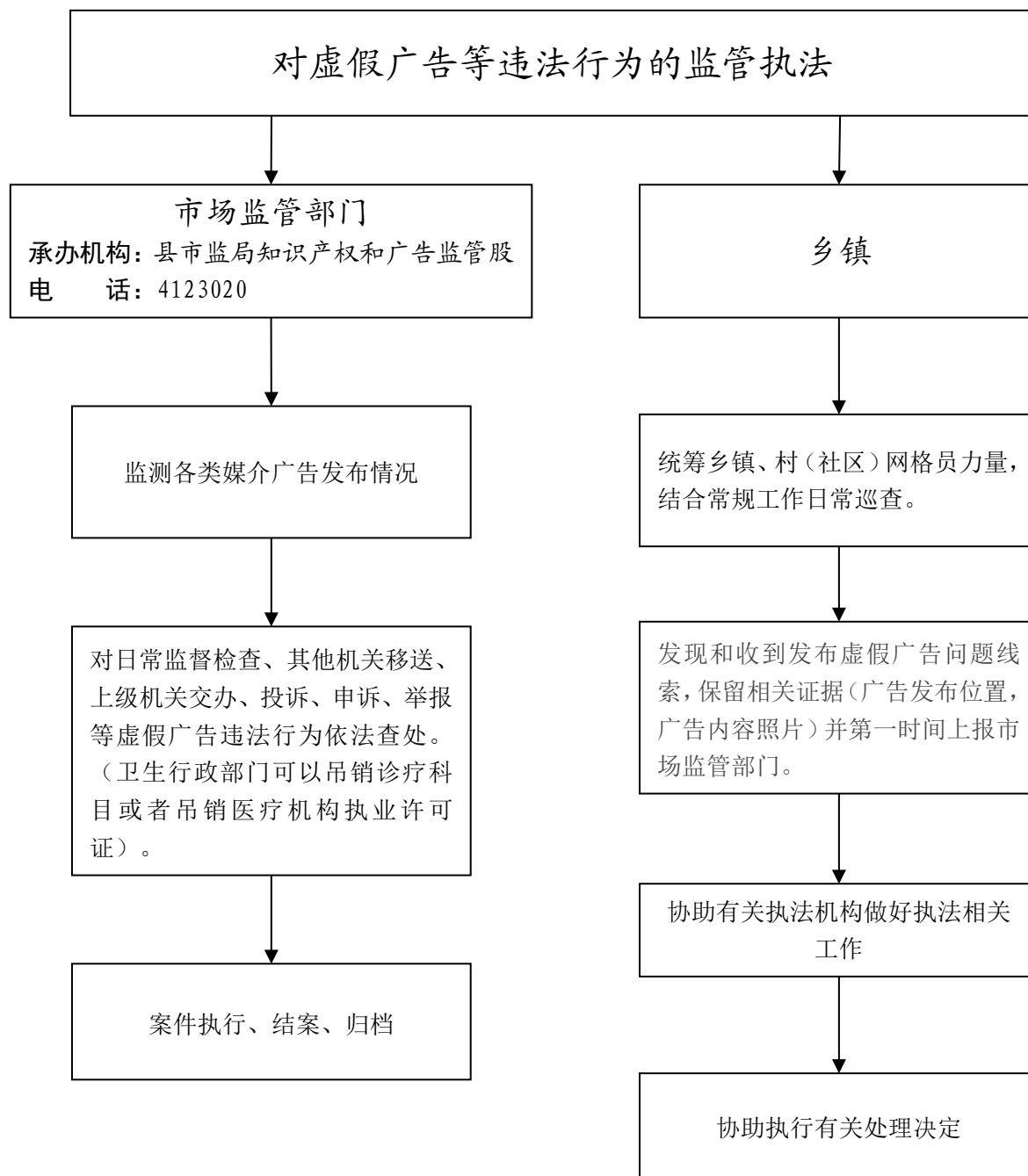

## 54、对无证无证生产经营行为的监管执法

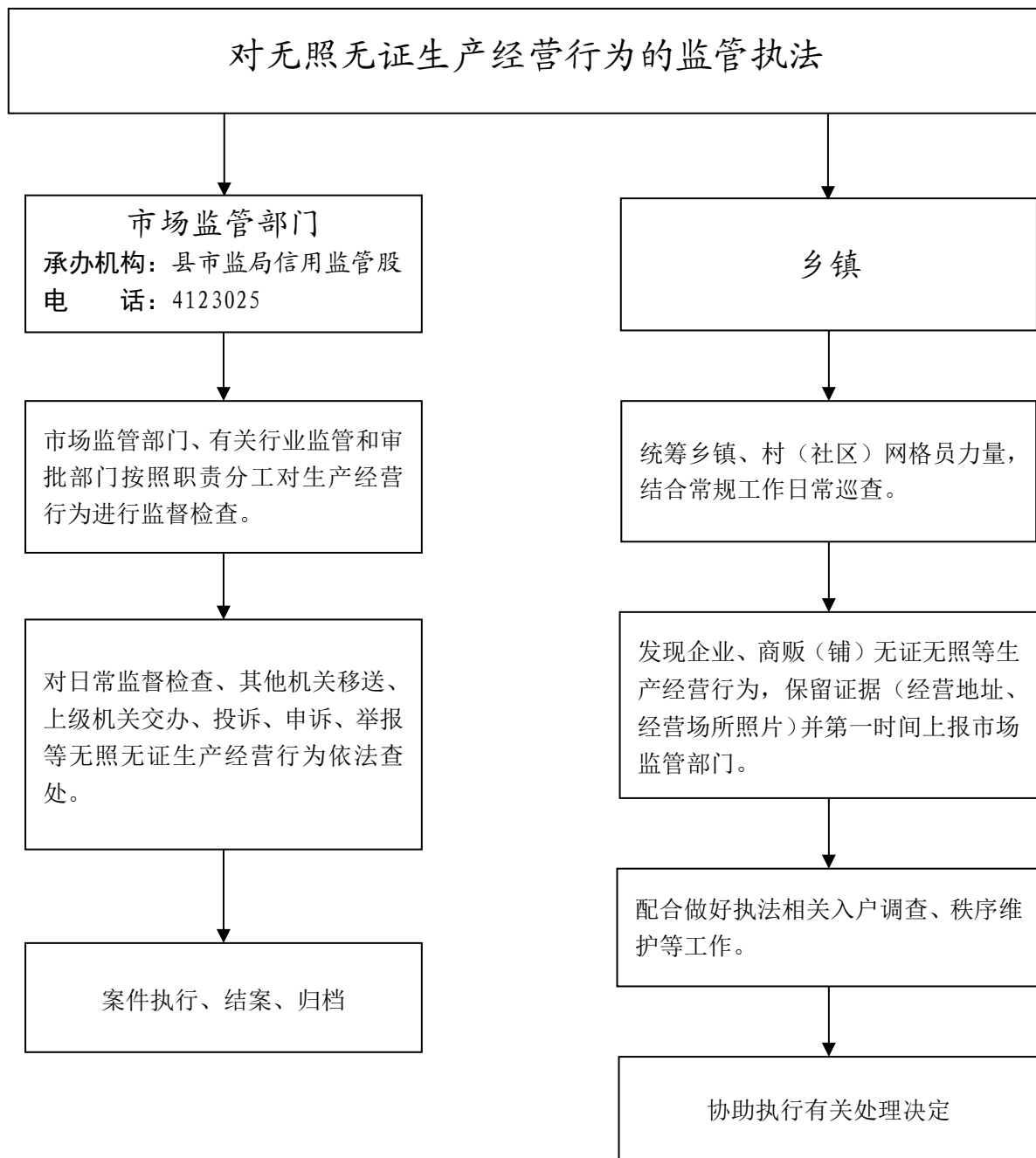

## 55、对价格违法行为的监管执法

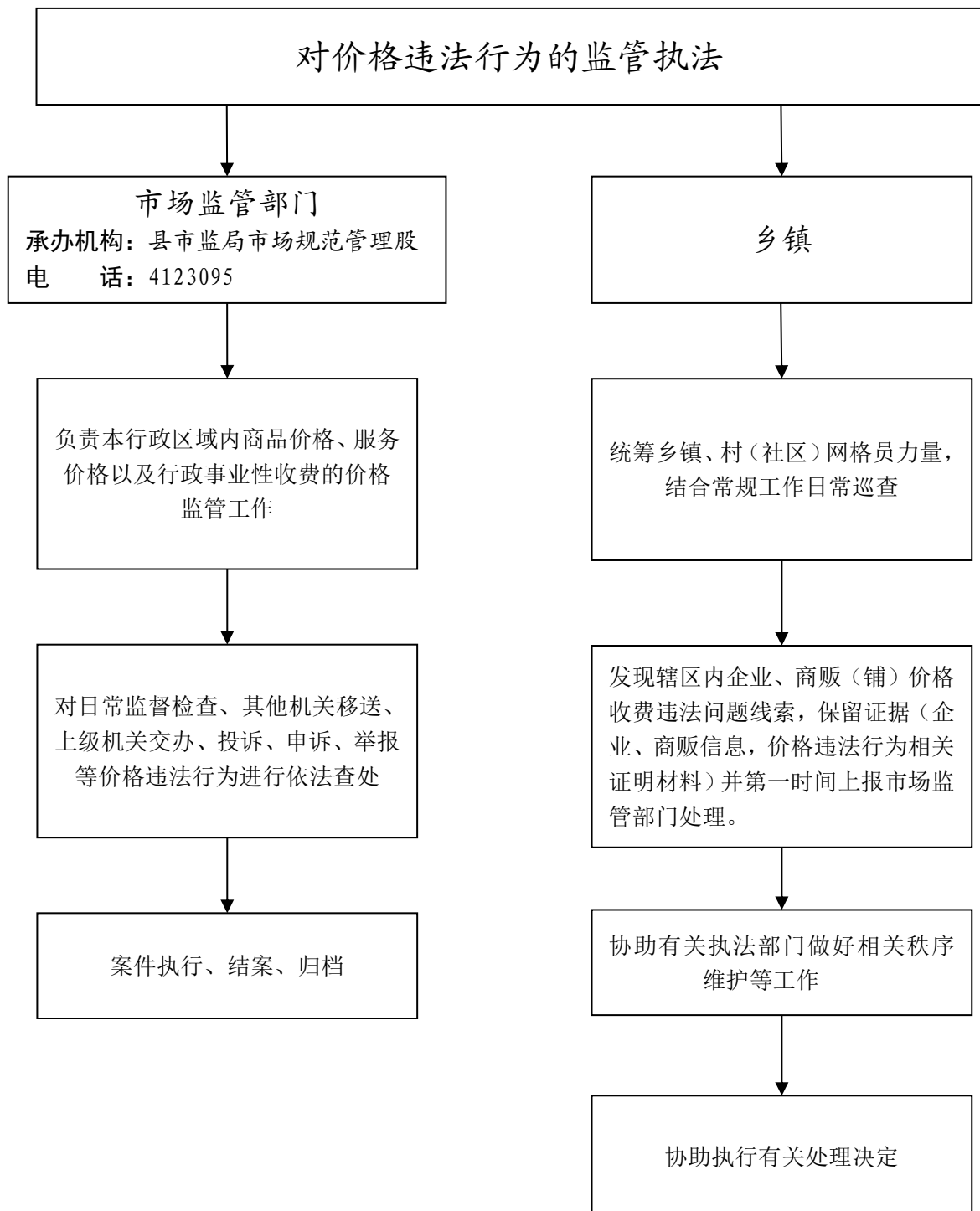

## 56、对传销、违规直销等行为的监管执法

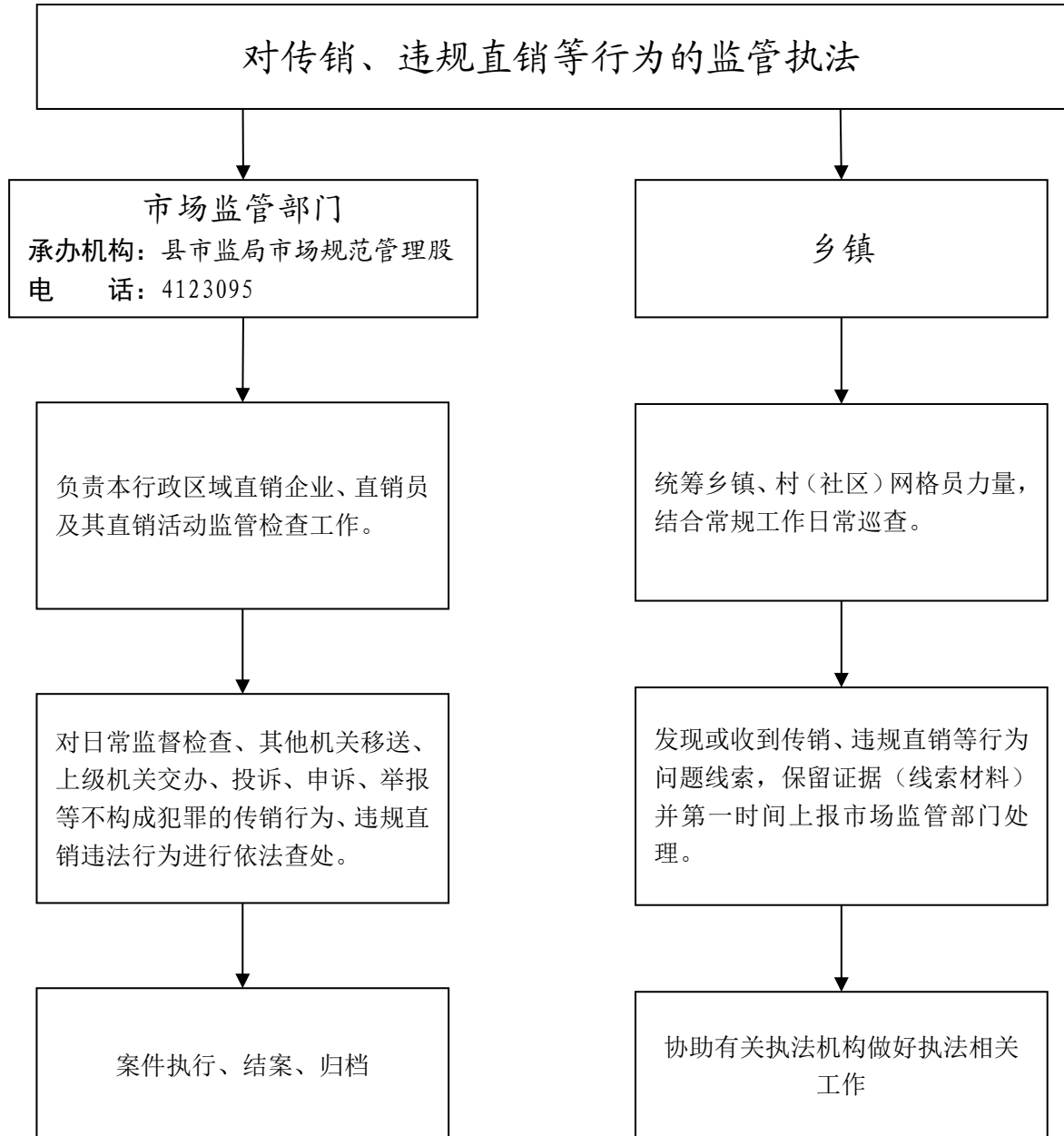

## 57、成品油非法经营监管执法

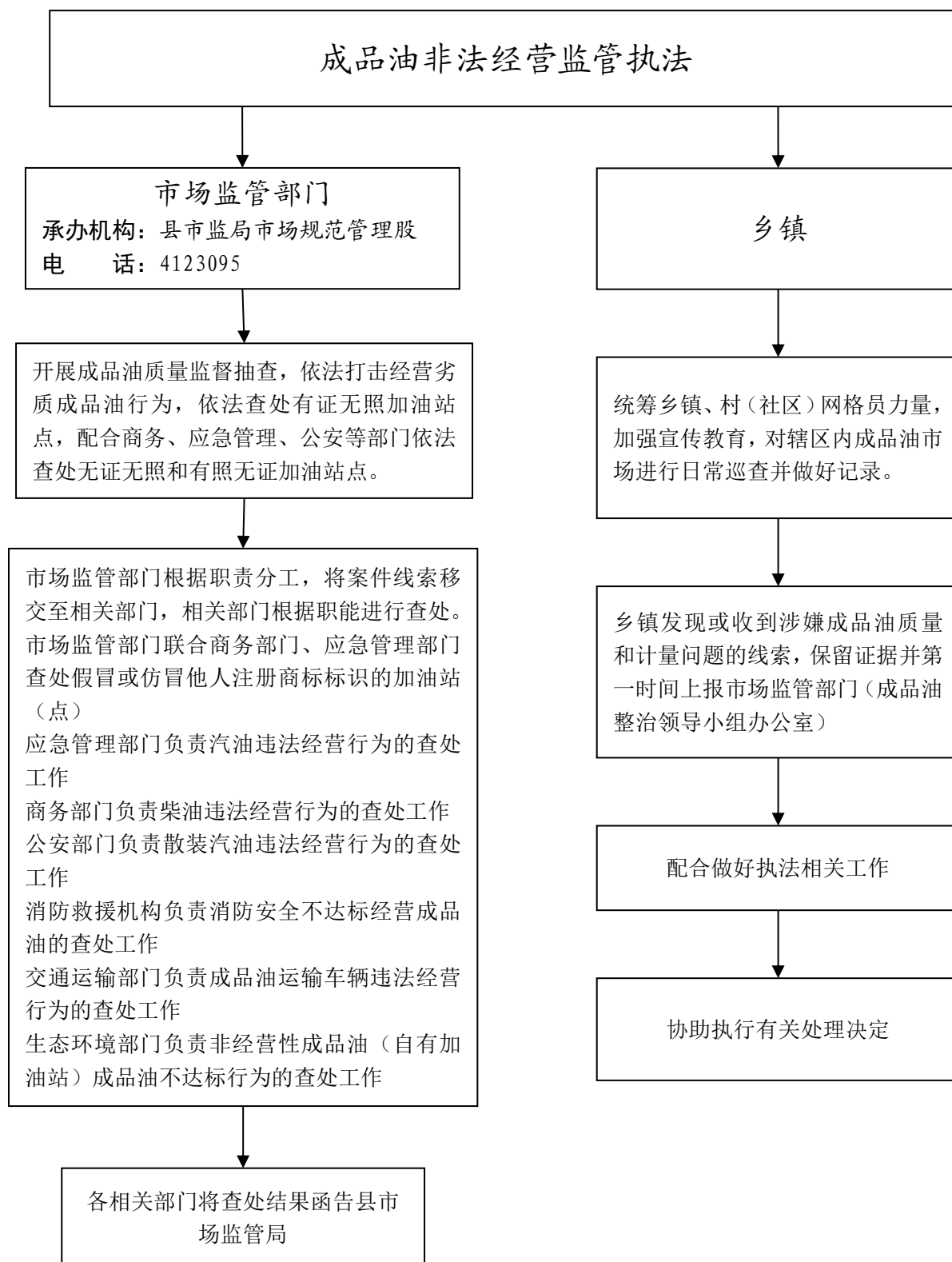

## 58、对渣土车等运输车辆遗撒、泄露物料等行为的监管执法

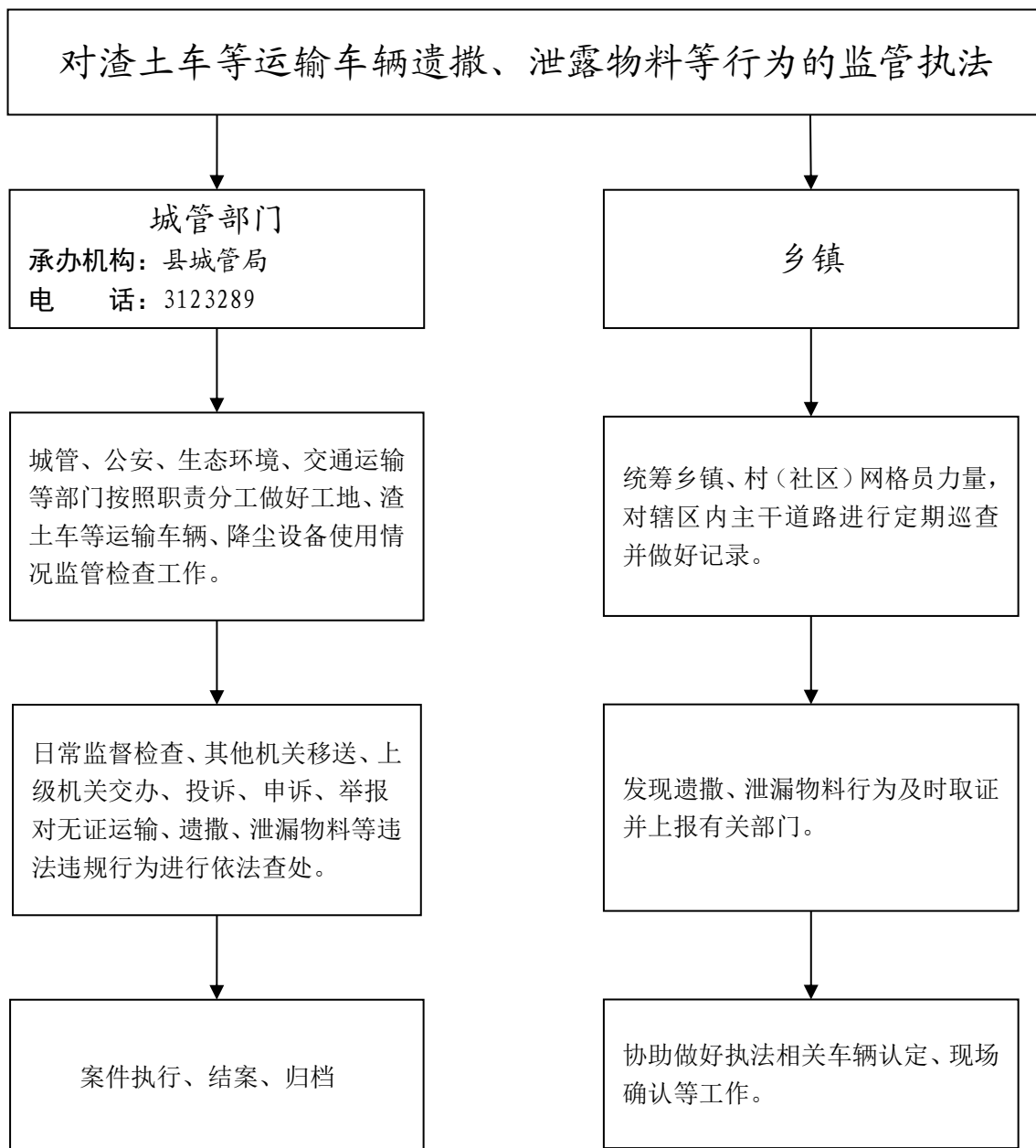

## 59、林业有害生物防治

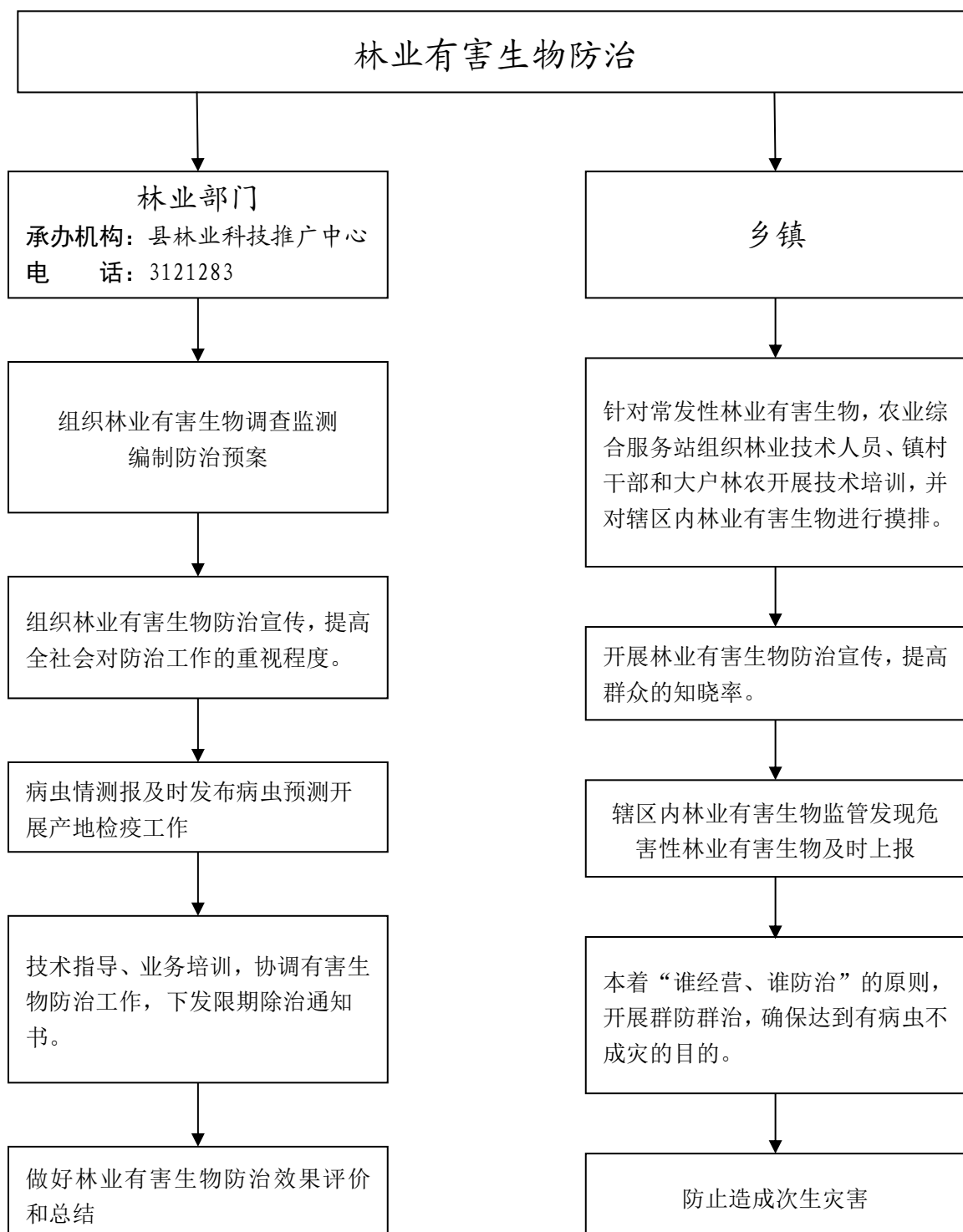

## 60、林木采伐的审批后监管

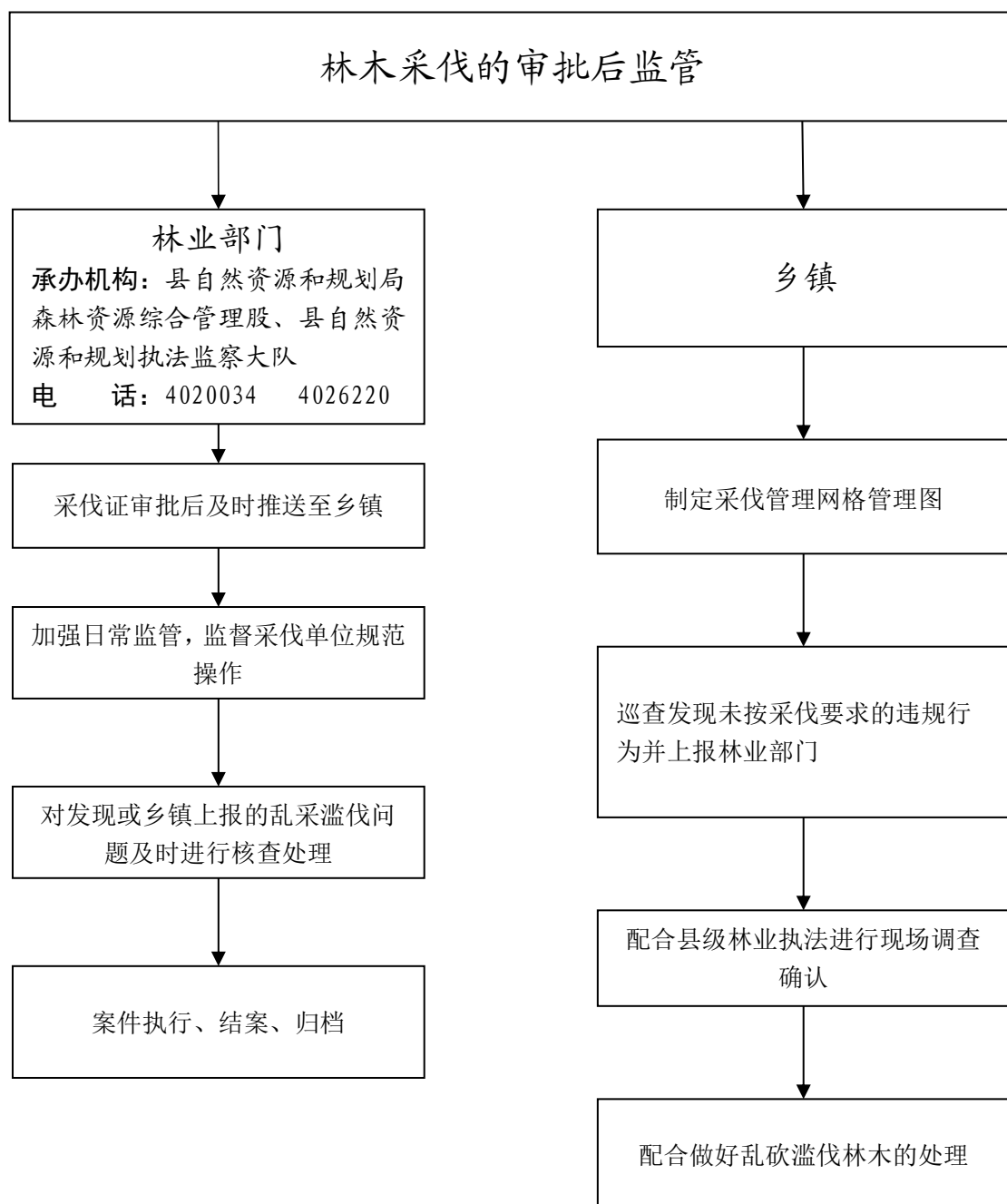



## 61、野生动物保护监管执法

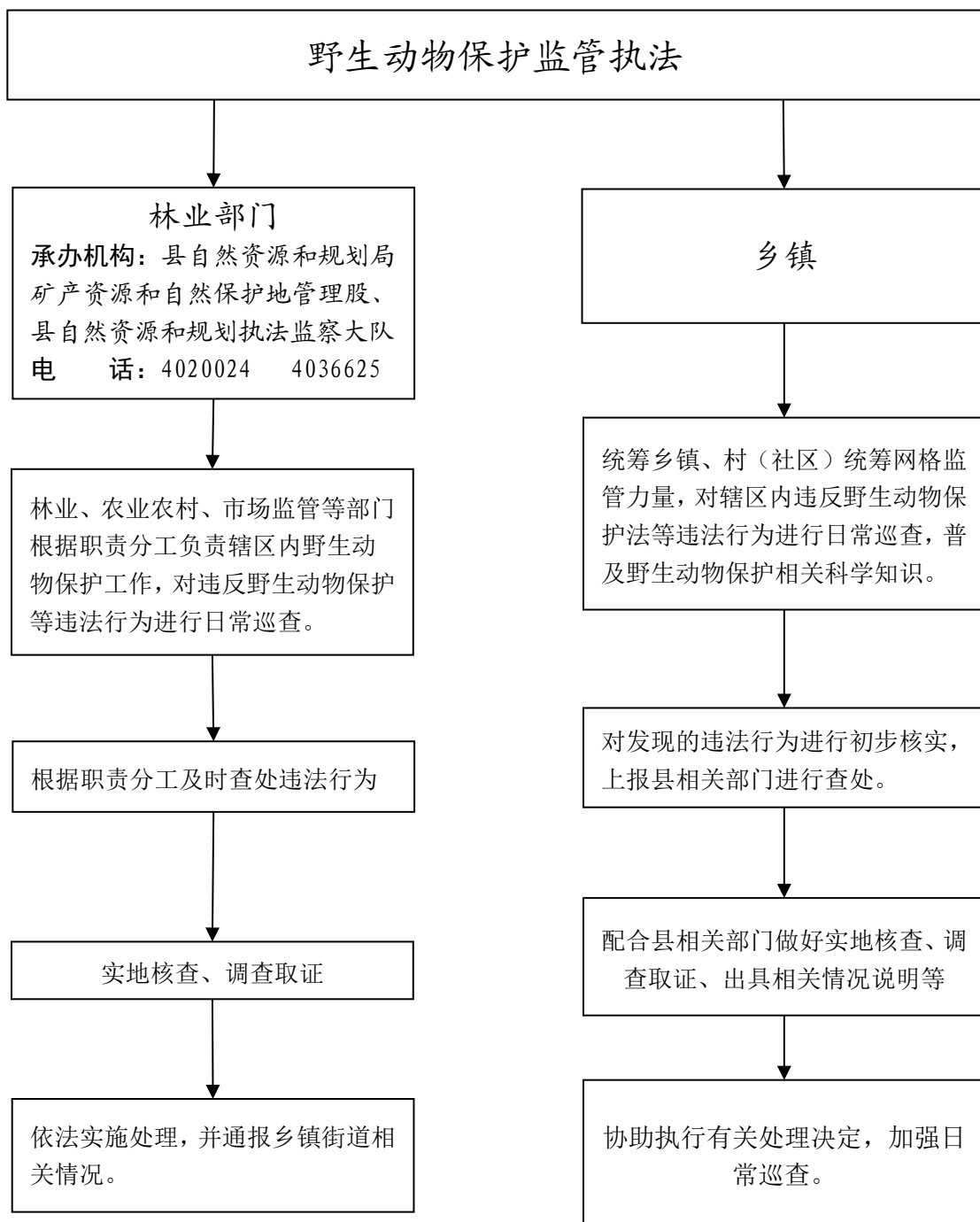

## 62、消防安全监管执法

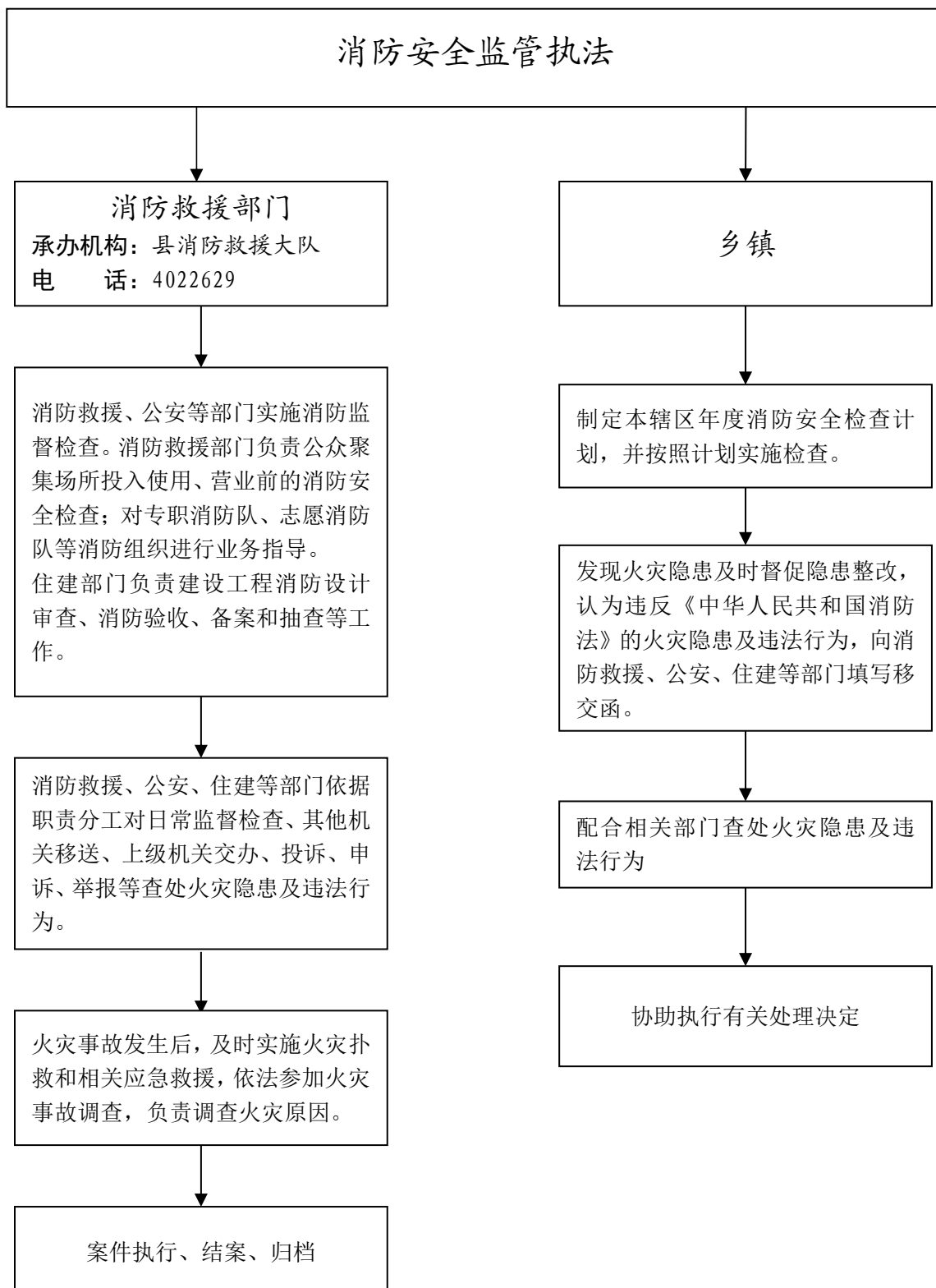

## 63、电力设施和电能保护

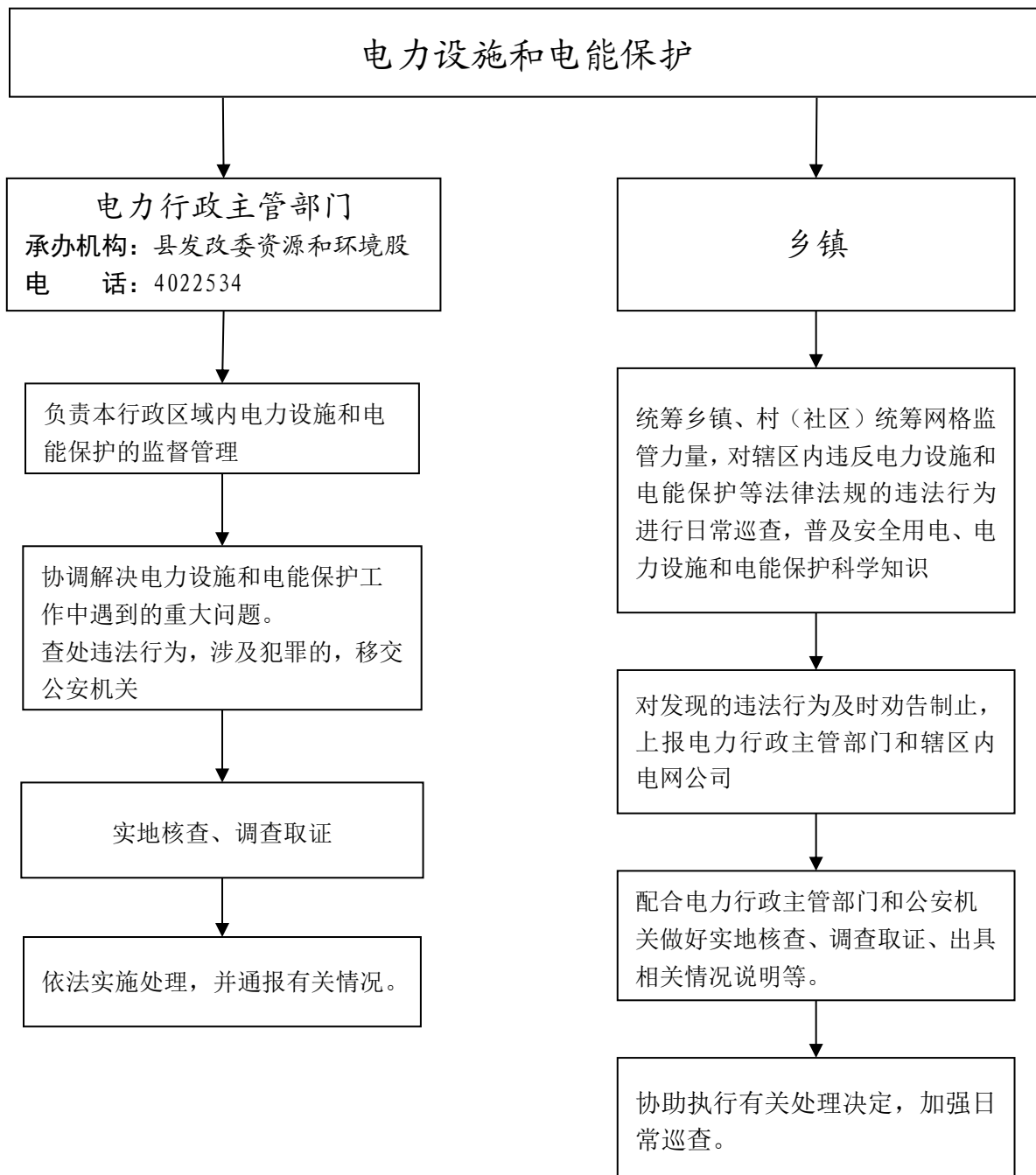

## 64、非煤矿山安全生产监管

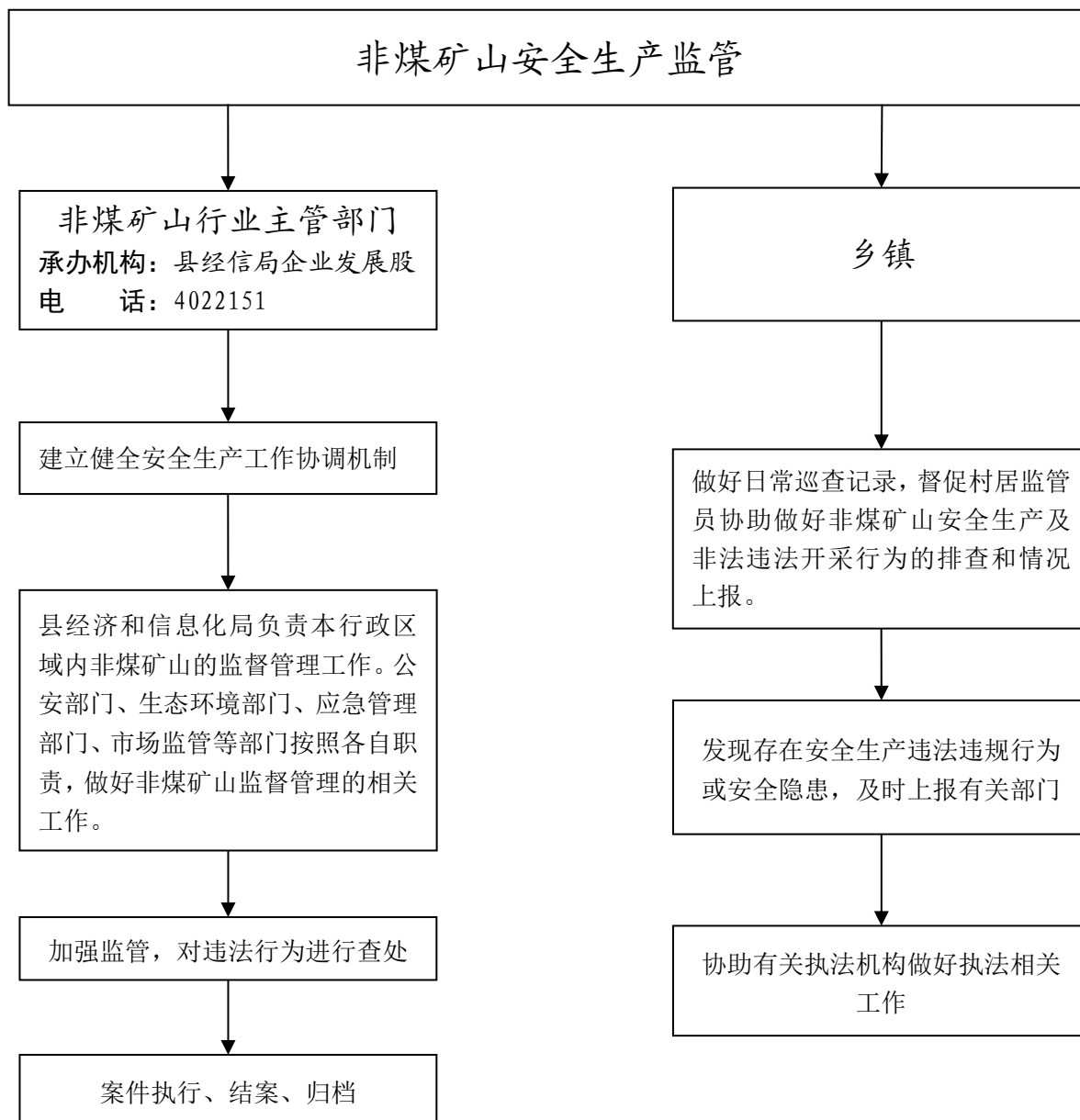

抄送：县委办公室，人大常委会办公室，县政协办公室。

寿县人民政府办公室

2022年3月25日印发